



ESTADO DO CEARÁ
PREFEITURA MUNICIPAL DE QUIXERAMOBIM
INSTITUTO DE PREVIDÊNCIA DOS SERVIDORES MUNICIPAIS DE QUIXERAMOBIM- QUIPREV

CONTEXTUALIZAÇÃO HISTÓRICA DO INSTITUTO E ALTERAÇÕES LEGISLATIVAS

O Instituto de Previdência dos Servidores do Município de Quixeramobim – QUIPREV, autarquia com autonomia administrativa, financeira e patrimonial, é o Gestor Único do Regime Próprio de Previdência Social do Município de Quixeramobim.

O QUIPREV tem como principais finalidades a captação e formação de um patrimônio de ativos financeiros de co-participação entre os patrocinadores e os participantes, administração de recursos e sua aplicação, visando o incremento e elevação das reservas técnicas, gerenciamento dos recursos repassados para o custeio das folhas de pagamento dos servidores municipais que passarem para a inatividade.

A origem do Instituto de Previdência dos Servidores do Município de Quixeramobim – QUIPREV remonta a 17 de abril de 1957, quando criado, pelo Lei Municipal nº 182/57, com a denominação de Instituto de Previdência do Município de Quixeramobim. No ano de 2006, através da Lei Municipal nº 001/2006, sofreu uma profunda reestruturação com o objetivo de se adequar a toda a legislação Federal que trata dos Regimes Próprios de Previdência Social.



ESTADO DO CEARÁ
PREFEITURA MUNICIPAL DE QUIXERAMOBIM
INSTITUTO DE PREVIDÊNCIA DOS SERVIDORES MUNICIPAIS DE QUIXERAMOBIM- QUIPREV

O QUIPREV tem por atividade-fim administrar o presente e assegurar o futuro, prestando serviços com eficiência e eficácia no âmbito da seguridade social.

Sua missão é garantir os benefícios previdenciários aos servidores efetivos e aos seus dependentes, segundo os ditames legais, visando a um futuro sustentável para o segurado, para o QUIPREV e para o próprio Município.

A visão institucional é o desenvolvimento de boas práticas de gestão sustentável, excelência no atendimento e respeito aos beneficiários.

Adota como valores norteadores de suas atividades:

- ✓ ética,
- ✓ respeito,
- ✓ inovação,
- ✓ probidade,
- ✓ celeridade,
- ✓ efetividade,
- ✓ credibilidade,
- ✓ transparência,
- ✓ sustentabilidade,
- ✓ profissionalismo e
- ✓ comprometimento,



ESTADO DO CEARÁ
PREFEITURA MUNICIPAL DE QUIXERAMOBIM
INSTITUTO DE PREVIDÊNCIA DOS SERVIDORES MUNICIPAIS DE QUIXERAMOBIM- QUIPREV

APRESENTAÇÃO

Este relatório tem por objetivo a prestação de contas, permitindo aos segurados, beneficiários e ao público em geral o acompanhamento das atividades desenvolvidas pelo Instituto de Previdência dos Servidores do Município de Quixeramobim – QUIPREV, no exercício de 2021.

O Instituto de Previdência dos Servidores do Município de Quixeramobim – QUIPREV, adota como instrumento de transparência e objetivando a prestação de contas da gestão da Entidade a utilização do Relatório de Governança Corporativa.

A Lei nacional nº 9.717/98, conhecida como a Lei Geral dos RPPSs, determina no inciso VI do artigo 1º que os regimes próprios de previdência social deverão garantir "pleno acesso dos segurados às informações relativas à gestão do regime e participação de representantes dos servidores públicos e dos militares, ativos e inativos, nos colegiados e instâncias de decisão em que os seus interesses sejam objeto de discussão e deliberação".

A Lei 12.527/2011, denominada "Lei de Acesso à Informação" (LAI), tem como diretrizes (artigo 3º) a "observância da publicidade como preceito geral e do sigilo como exceção" e a "divulgação de informações de interesse público, independentemente de solicitações"

Dessa forma, para atender tanto às leis em geral e específicas quanto às melhores práticas de gestão, o QUIPREV disponibiliza ao público interessado o presente Relatório de Governança Corporativa.

Por meio dessa apresentação, espera-se que os segurados ativos, inativos, pensionistas e o público em geral possam ter conhecimento e avaliar as atividades executadas pelo instituto ao longo do ano de 2021.



ESTADO DO CEARÁ
PREFEITURA MUNICIPAL DE QUIXERAMOBIM
INSTITUTO DE PREVIDÊNCIA DOS SERVIDORES MUNICIPAIS DE QUIXERAMOBIM- QUIPREV

ESTRUTURA ORGANIZACIONAL DO QUIPREV

A Estrutura administrativa do Instituto de Previdência dos Servidores do Município de Quixeramobim – QUIPREV, é constituída pelo Conselho de Previdência, Conselho Fiscal e Comitê de Investimentos e Diretoria Executiva.

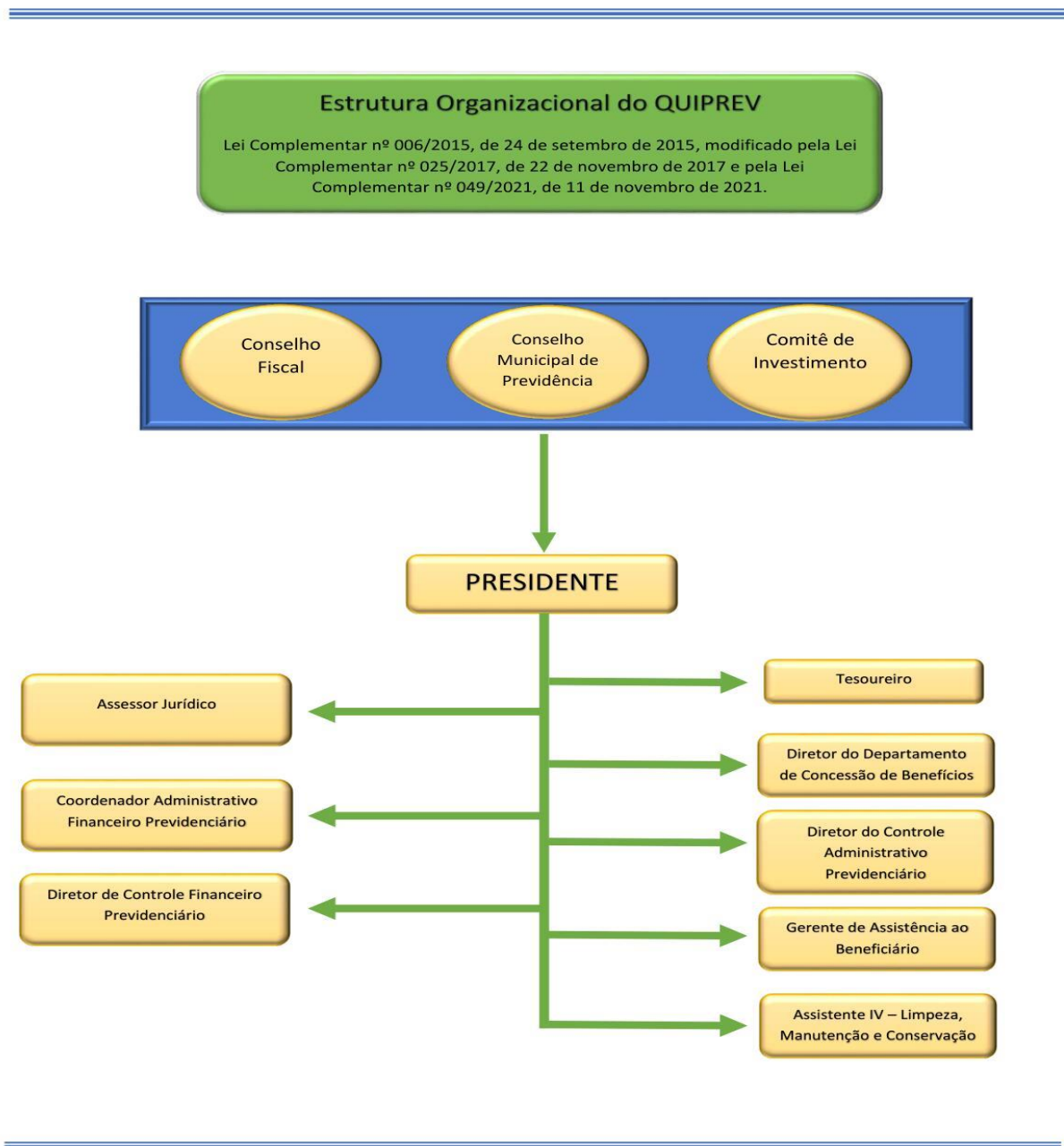



ESTADO DO CEARÁ
PREFEITURA MUNICIPAL DE QUIXERAMOBIM
INSTITUTO DE PREVIDÊNCIA DOS SERVIDORES MUNICIPAIS DE QUIXERAMOBIM- QUIPREV

CONSELHO MUNICIPAL DE PREVIDÊNCIA

O Conselho Municipal de Previdência é o órgão superior de deliberação do Fundo Municipal de Previdência dos Servidores do Município de Quixeramobim – QUIPREV, será composto por seis membros titulares. Art. 4º, da Lei Complementar nº 001/2006

A Composição do mesmo obedece ao seguinte critério, conforme Art. 4º, I, II, III e IV, da Lei Complementar nº 001/2006:

- ✓ 02 (dois) representantes do Poder Executivo Municipal;
- ✓ 01 (um) representante do Poder Legislativo;
- ✓ 02 (dois) representantes dos segurados ativos;
- ✓ 01 (um) representante dos inativos e pensionistas.

Os mandatos dos membros do Conselho Municipal de Previdência terão a duração de 02 (dois) anos, permitida a sua recondução por uma única vez. Art. 4º, § 1º, da Lei Complementar nº 001/2006

Cada membro terá um suplente com igual período de mandato do titular, também admitida uma única recondução. Art. 4º, § 2º, da Lei Complementar nº 001/2006

O presidente do Conselho de Previdência, que terá o voto de qualidade, será indicado pelo prefeito. Art. 4º § 3º, I.

COMPOSIÇÃO DO CONSELHO DE PREVIDÊNCIA

Poder Executivo

- ✓ 1º Titular = Dylhermando José Vieira Ribeiro
- ✓ Suplente = David Rodrigues Viana
- ✓ 2º Titular = Maria Lenira Batista da Silva
- ✓ Suplente= Cicero Antônio Cavalcante Lima

Poder Legislativo

- ✓ 1º Titular = Everardo André de Sousa Júnior



ESTADO DO CEARÁ
PREFEITURA MUNICIPAL DE QUIXERAMOBIM
INSTITUTO DE PREVIDÊNCIA DOS SERVIDORES MUNICIPAIS DE QUIXERAMOBIM- QUIPREV

- ✓ Suplente = Antônio Alves Vieira Filho

Segurados Ativos

- ✓ 1º Titular = Wauires Rodrigues da Silva
- ✓ Suplente = Francisca Ediléia Melo da Silva
- ✓ 2º Titular = Maria Iracema da Silva Rocha
- ✓ Suplente = Águida Maria Rodrigues da Silva

Representante dos Inativos e Pensionistas

- ✓ 1º Titular = Rita Maria da Silva
- ✓ Suplente = Antonio Edmar da Silva

COMPETE AO CONSELHO MUNICIPAL DE PREVIDÊNCIA

- ✓ Aprovar a política de investimentos, alienação de bens e a proposta orçamentária anual, bem como suas respectivas alterações, elaboradas pela Diretoria do QUIPREV;
- ✓ Aprovar a contratação de instituição financeira privada ou pública 'que se encarregará da administração da carteira de investimentos do QUIPREV por proposta da Diretoria, respeitando os princípios da qualidade e da fiel observância dos procedimentos internos, assegurando total transparência na alocação e administração dos Recursos Garantidores das Reservas Técnicas da Entidade, respeitada a legislação pertinente a licitações e contratos administrativos;
- ✓ Aprovar a contratação de consultoria externa técnica para desenvolvimento de serviços técnicos especializados necessários ao QUIPREV, com indicação da Diretoria, respeitada a legislação pertinente a licitações e contratos administrativos;
- ✓ Funcionar como órgão de aconselhamento a Diretoria do QUIPREV nas questões por ela suscitadas;
- ✓ Aprovar a celebração de convênios para prestação de serviços, quando integrados ao elenco de atividades a serem desenvolvidas pelo QUIPREV;



ESTADO DO CEARÁ
PREFEITURA MUNICIPAL DE QUIXERAMOBIM
INSTITUTO DE PREVIDÊNCIA DOS SERVIDORES MUNICIPAIS DE QUIXERAMOBIM- QUIPREV

- ✓ Proceder a aprovação das avaliações atuariais e auditorias contábeis anuais encaminhadas pela Diretoria do QUIPREV;
- ✓ Apreciar a prestação de contas quadrimestral e anual a ser remetida ao Tribunal de Contas dos Municípios - TCM;
- ✓ Aprovar seu regimento interno;
- ✓ Resolver os casos omissos ou que lhes for encaminhados pelo Presidente .

CONSELHO FISCAL

O Conselho Fiscal é um órgão autônomo e independente, responsável por supervisionar a execução das políticas do Conselho Deliberativo e o desempenho das boas práticas de governança da Diretoria-Executiva, com atribuição específica prevista na legislação pertinente.

A Composição do mesmo obedece ao seguinte critério, conforme Art. 12º, I, II, III, da Lei Complementar nº 001/2006:

- ✓ 01 (um) representante do Poder Executivo Municipal;
- ✓ 01 (dois) representante do Poder Legislativo;
- ✓ 01 (um) representante dos servidores ativos;

Os membros integrantes do Conselho Fiscal terão mandato de 2 (dois) anos; permitida a recondução por uma única vez. Conforme Art. 13º, da Lei Complementar nº 001/2006.

COMPOSIÇÃO DO CONSELHO FISCAL

Executivo:

- ✓ 1º Titular = Francisco Antônio Caetano de Castro
- ✓ Suplente = Maria Suely da Silva Freire

Legislativo:

- ✓ 1º Titular = Francisco José de Sousa Pinheiro
- ✓ Suplente = Francisco Idelbrando Rocha Ferreira



ESTADO DO CEARÁ
PREFEITURA MUNICIPAL DE QUIXERAMOBIM
INSTITUTO DE PREVIDÊNCIA DOS SERVIDORES MUNICIPAIS DE QUIXERAMOBIM- QUIPREV

Servidores Ativos

- ✓ 1º Titular = Maria Lucineide Soares de Oliveira
- ✓ Suplente = Maria Elenice Alves Teixeira

COMPETE AO CONSELHO FISCAL

- Acompanhar e analisar a organização dos serviços técnicos e o ingresso
- de pessoal;
- Acompanhar e analisar a execução orçamentária do QUIPREV, conferindo a classificação dos fatos e examinando a sua procedência e exatidão;
- Examinar as prestações dos serviços previdenciários efetivados pelo QUIPREV aos servidores e dependentes e a respectiva tomada de contas dos responsáveis;
- Proceder, face aos documentos comprobatórios de realização de receita e despesa, a verificação dos balancetes mensais, os quais deverão estar instruídos
- com devidos esclarecimentos e parecer, para posterior encaminhamento ao
- Conselho Municipal de Previdência;
- Requisitar ao Presidente e ao Presidente do Conselho Municipal de Previdência as informações e providenciar as diligências que julgar convenientes e julgar necessárias ao desempenho de suas atribuições, bem como notificá-los para correção de irregularidades verificadas, informando ao Prefeito Municipal os fatos ocorridos;
- Propor ao Presidente do QUIPREV as medidas que julgar de interesse para resguardar a lisura, transparência e eficiência da administração do órgão;
- Acompanhar e analisar o recolhimento mensal das contribuições para que sejam efetuadas no prazo legal; noticiar e interceder junto ao Prefeito Municipal e demais titulares de órgãos filiados a esfera municipal, a ocorrência de irregularidades, alertando-os para os riscos envolvidos;



ESTADO DO CEARÁ
PREFEITURA MUNICIPAL DE QUIXERAMOBIM
INSTITUTO DE PREVIDÊNCIA DOS SERVIDORES MUNICIPAIS DE QUIXERAMOBIM- QUIPREV

- Proceder a verificação dos valores e depósitos na tesouraria, nos bancos, nas administradoras de carteira de investimentos e atestar sua correção ou denunciar irregularidades constatadas;
- Examinar e dar parecer prévio nos contratos, acordos e convênios a serem celebrados pelo QUIPREV, por solicitação da Diretoria;
- Pronunciar-se sobre a alienação de bens imóveis do QUIPREV;
- Acompanhar e analisar a aplicação das reservas, fundos e provisões garantidores dos benefícios previstos nesta lei, notadamente no que concerne a observância dos critérios de segurança, rentabilidade e liquidez, e de limites máximos de concentração de recursos;
- Emitir parecer sobre as Avaliações Contábeis;
- Compete, ainda, a todos os membros do Conselho Fiscal, individualmente, o direito de exercer fiscalização dos serviços do QUIPREV, não lhes sendo permitido envolver-se na direção e administração desta autarquia.

COMITÊ DE INVESTIMENTOS

Compete aos Comitês de Investimentos a elaboração da Política de Investimentos, e a sua construção ocorre em consonância com os dispositivos da legislação em vigor, direcionando todo o processo de tomada de decisões, gerenciamento e acompanhamento da gestão dos recursos previdenciários, a fim de garantir a manutenção do equilíbrio econômico-financeiro e atuarial dos ativos e passivos, levando sempre em consideração os fatores de risco, segurança, solvência, liquidez e transparência, além de buscar atingir ou superar a meta de rentabilidade estabelecida.

Por meio de reuniões periódicas, o Gestor de Recursos, juntamente com o Comitê de Investimentos executa a movimentação dos recursos, tendo como base o regramento legal, que é composto principalmente pelas Resoluções CMN e, a Política Anual de Investimentos.



ESTADO DO CEARÁ
PREFEITURA MUNICIPAL DE QUIXERAMOBIM
INSTITUTO DE PREVIDÊNCIA DOS SERVIDORES MUNICIPAIS DE QUIXERAMOBIM- QUIPREV

O gerenciamento da carteira de investimentos decorre de análises do cenário macro e microeconômico, do ambiente político, tanto interno quanto externo, em um horizonte de curto, médio e longo prazos.

O Comitê de Investimentos do QUIPREV, é constituído por 03 (três) membros titulares e três suplentes.

A Composição dos membros do Comitê de Investimentos é disciplinado pelo Art. 2º, I, II e III, da portaria nº 001/2014, de 02 de janeiro de 2014 e obedece ao seguinte critério;

- ✓ Presidente do QUIPREV;
- ✓ Tesoureiro ou Coordenador Financeiro;
- ✓ Presidente do Conselho de Previdência.

Os membros do Comitê de investimentos deverão ser pessoas físicas vinculadas ao ente federativo ou a unidade gestora do regime como servidor titular de cargo efetivo ou de livre nomeação e exoneração, e apresentar-se formalmente designado para a função por ato da autoridade competente, conforme Art. 1º, § 2º, da portaria nº 001/2014.

DIRETORIA EXECUTIVA

A Diretoria Executiva é órgão responsável pela direção, gerenciamento e administração do QUIPREV, conforme Art. 6º da Lei Complementar nº 001/2006, de 11 de julho de 2006.

A composição da mesma é disciplinada pelo Art. 6º da Lei Complementar nº 001/2006 de 11 de julho de 2006 e obedece ao seguinte critério:

- ✓ Presidente do QUIPREV;
 - ✓ Diretor Financeiro;
 - ✓ Diretor Previdenciário.
- O Presidente será de livre nomeação e exoneração pelo Prefeito Municipal. Art. 6º, § 1º da LC 001/2006



ESTADO DO CEARÁ
PREFEITURA MUNICIPAL DE QUIXERAMOBIM
INSTITUTO DE PREVIDÊNCIA DOS SERVIDORES MUNICIPAIS DE QUIXERAMOBIM- QUIPREV

- Os integrantes das Diretorias Financeira e Previdenciária serão nomeados pelo Prefeito Municipal. Art. 6º, § 2º da LC 001/2006
- Os mandatos dos membros da Diretoria Executiva terão duração de 02 (dois) anos, podendo ser reconduzidos por igual período. Art. 6º, § 4º da LC 001/2006
- Os servidores ocupantes dos cargos de Presidente, Diretor Financeiro e de Previdência, poderão exercer cumulativamente, sem prejuízo dos vencimentos, do cargo de que são detentores junto a Administração Direta. Art. 6º, § 7º da LC 001/2006

GESTÃO DE PESSOAS

FUNCIONÁRIOS ATIVOS.

No município de Quixeramobim, ao término do exercício de 2021, verificou-se que o mesmo possuía em seu quadro de pessoal 1.779 servidores ativos, vinculados ao Regime Próprio de Previdência Municipal.

No quadro de pessoal do poder legislativo municipal não existe nenhum servidor vinculado ao Regime Próprio de Previdência Municipal, todos os funcionários que compõem o quadro de pessoal do mencionado poder, são cargos em comissão, que recolhem as suas contribuições para o Regime Geral de Previdência.

APOSENTADOS.

No Instituto de Previdência dos Servidores do Município de Quixeramobim, ao término do exercício de 2021, verificou-se a existência de 664 aposentados em sua folha de pagamento.

Ao término do exercício de 2021, observou-se que a despesa com o pagamento de aposentados foi de R\$ 11.206.252,51 (Onze milhões, duzentos e seis mil, duzentos e cinquenta e dois reais e cinquenta e um centavos) incluído o 13º salário, conforme detalhamento mensal apresentado na quadro abaixo:



ESTADO DO CEARÁ
PREFEITURA MUNICIPAL DE QUIXERAMOBIM
INSTITUTO DE PREVIDÊNCIA DOS SERVIDORES MUNICIPAIS DE QUIXERAMOBIM- QUIPREV

Competência	Qtde de Pessoas	Valor
Janeiro	654	R\$ 832.352,00
Fevereiro	653	R\$ 874.976,24
Março	653	R\$ 852.811,24
Abril	653	R\$ 853.084,04
Mai	654	R\$ 857.673,22
Junho	654	R\$ 856.220,10
Julho	651	R\$ 853.454,04
Agosto	651	R\$ 853.454,04
Setembro	658	R\$ 869.042,61
Outubro	657	R\$ 867.757,55
Novembro	664	R\$ 887.067,36
Dezembro	664	R\$ 887.067,36
13° - Parcela Inicial	654	R\$ 427.160,66
13° - Parcela Final	664	R\$ 434.132,05



PENSIONISTAS

No Instituto de Previdência dos Servidores do Município de Quixeramobim, ao término do exercício de 2021, verificou-se a existência de 103 aposentados em sua folha de pagamento.

Ao término do exercício de 2021, observou-se que a despesa com o pagamento de pensionistas foi de R\$ 1.577.927,38 (Um milhão, quinhentos e setenta e sete mil,



ESTADO DO CEARÁ
PREFEITURA MUNICIPAL DE QUIXERAMOBIM
INSTITUTO DE PREVIDÊNCIA DOS SERVIDORES MUNICIPAIS DE QUIXERAMOBIM- QUIPREV

novecentos e vinte e sete reais e trinta e oito centavos), incluído o 13º salário, conforme detalhamento mensal apresentado na quadro abaixo:

Competência	Qtde de Pessoas	Valor
Janeiro	89	R\$ 102.082,81
Fevereiro	90	R\$ 110.592,44
Março	89	R\$ 106.181,27
Abril	90	R\$ 106.965,27
Mai	91	R\$ 108.849,27
Junho	94	R\$ 115.615,26
Julho	95	R\$ 117.659,83
Agosto	98	R\$ 131.567,83
Setembro	100	R\$ 122.494,08
Outubro	102	R\$ 128.717,58
Novembro	103	R\$ 181.919,72
Dezembro	103	R\$ 129.817,58
13º - Parcela Inicial	94	R\$ 53.962,62
13º - Parcela Final	103	R\$ 61.501,82

Folha dos Pensionistas

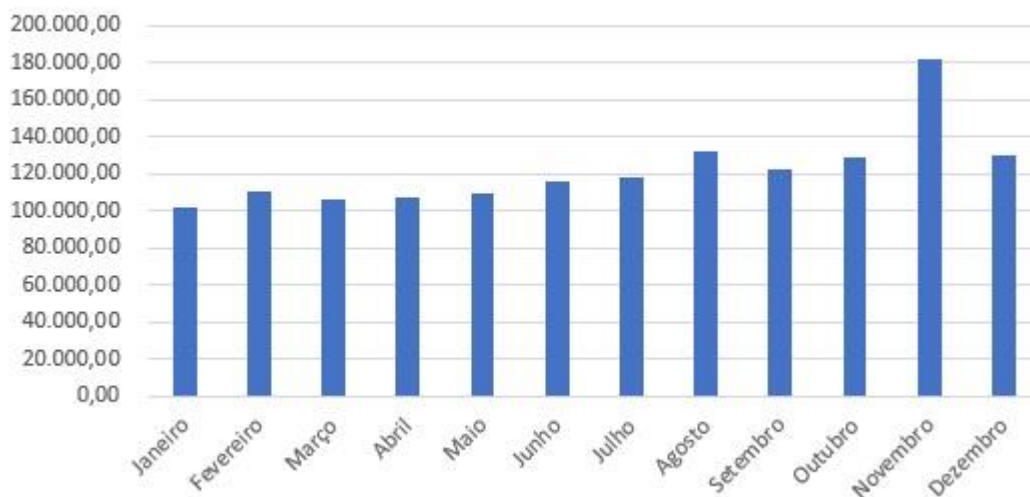

PESSOAL ADMINISTRATIVO

O Instituto de Previdência dos Servidores do Município de Quixeramobim, ao término do exercício de 2021, verificou-se que o mesmo possuía 13 funcionários no desenvolvimento das atividades administrativas.



ESTADO DO CEARÁ
PREFEITURA MUNICIPAL DE QUIXERAMOBIM
INSTITUTO DE PREVIDÊNCIA DOS SERVIDORES MUNICIPAIS DE QUIXERAMOBIM- QUIPREV

Ao termino do exercício de 2021, observou-se que a despesa com o pagamento de pessoal administrativo foi de R\$ 360.517,29 (Trezentos e sessenta mil, quinhentos e dezessete reais e vinte e nove centavos), incluído o 13º salário, conforme detalhamento mensal apresentado na quadro abaixo:

Competência	Qtde de Pessoas	Valor
Janeiro	13	R\$ 27.332,71
Fevereiro	13	R\$ 28.680,43
Março	13	R\$ 27.361,20
Abril	13	R\$ 27.361,20
Maiο	13	R\$ 27.361,20
Junho	13	R\$ 27.361,20
Julho	13	R\$ 27.361,20
Agosto	13	R\$ 27.361,20
Setembro	13	R\$ 27.361,20
Outubro	13	R\$ 29.361,20
Novembro	14	R\$ 28.427,86
Dezembro	13	R\$ 28.161,20
13º - Parcela Inicial	13	R\$ 13.678,23
13º - Parcela Final	13	R\$ 13.347,26

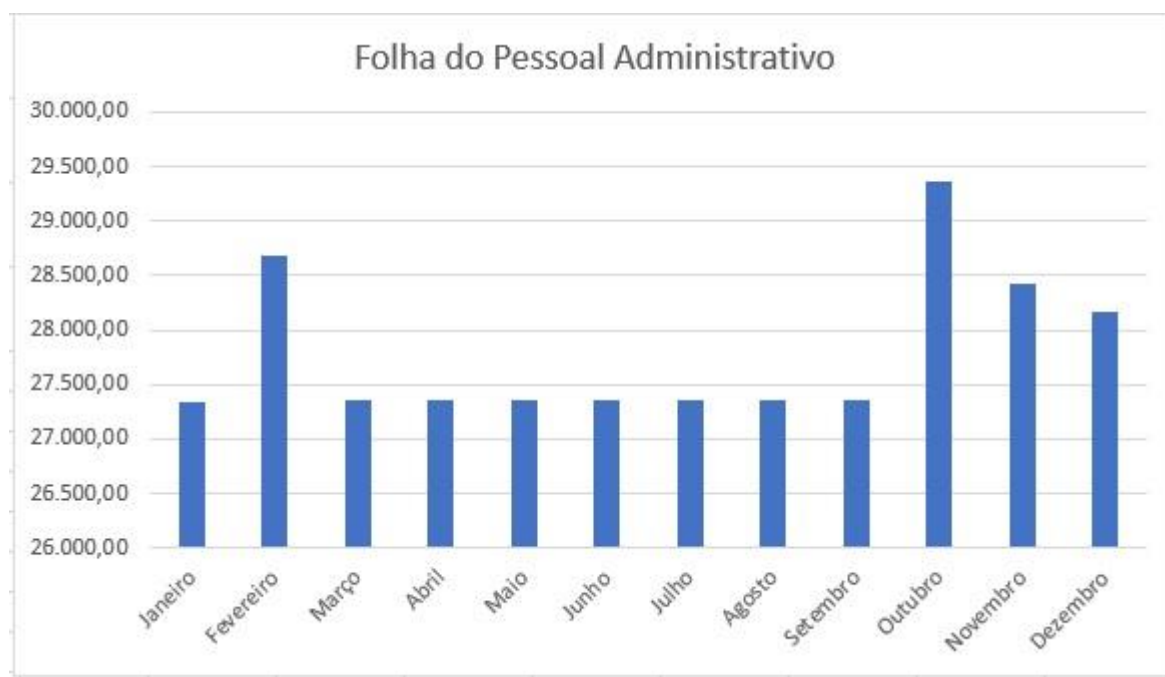



ESTADO DO CEARÁ
PREFEITURA MUNICIPAL DE QUIXERAMOBIM
INSTITUTO DE PREVIDÊNCIA DOS SERVIDORES MUNICIPAIS DE QUIXERAMOBIM- QUIPREV

CALENÁRIO DE PAGAMENTO

CALENÁRIO DE PAGAMENTO DA FOPAG 2021							
Competência	Ano	Tipo de folha	Descrição	Data prevista	Data pagamento	Check	Visualizar
---	2021	DÉCIMO TERCEIRO	1ª PARCELA DECIMO TERCEIRO SALÁRIO	10/07/2021	10/07/2021	✓	
---	2021	DÉCIMO TERCEIRO	PARCELA FINAL DECIMO TERCEIRO SALÁRIO	10/12/2021	10/12/2021	✓	
DEZEMBRO	2021	FOLHA NORMAL	PAGAMENTO DO MÊS DE DEZEMBRO	30/12/2021	30/12/2021	✓	
NOVEMBRO	2021	FOLHA NORMAL	PAGAMENTO DO MÊS DE NOVEMBRO	30/11/2021	30/11/2021	✓	
OUTUBRO	2021	FOLHA NORMAL	PAGAMENTO DO MÊS DE OUTUBRO	30/10/2021	30/10/2021	✓	
SETEMBRO	2021	FOLHA NORMAL	PAGAMENTO DO MÊS DE SETEMBRO	30/09/2021	01/10/2021	✓	
AGOSTO	2021	FOLHA NORMAL	PAGAMENTO DO MÊS DE AGOSTO	31/08/2021	01/09/2021	✓	
JULHO	2021	FOLHA NORMAL	PAGAMENTO DO MÊS DE AGOSTO	30/07/2021	03/08/2021	✓	
JUNHO	2021	FOLHA NORMAL	PAGAMENTO DO MÊS DE JUNHO	30/06/2021	01/07/2021	✓	
MAIO	2021	FOLHA NORMAL	PAGAMENTO DO MÊS DE MAIO	28/05/2021	28/05/2021	✓	
ABRIL	2021	FOLHA NORMAL	PAGAMENTO DO MÊS DE ABRIL	30/04/2021	04/05/2021	✓	
MARÇO	2021	FOLHA NORMAL	PAGAMENTO DO MÊS DE MARÇO	31/03/2021	02/04/2021	✓	
FEVEREIRO	2021	FOLHA NORMAL	PAGAMENTO DO MÊS DE FEVEREIRO	27/02/2021	12/03/2021	✓	
JANEIRO	2021	FOLHA NORMAL	PAGAMENTO DO MÊS DE JANEIRO	29/01/2021	05/02/2021	✓	

CONCESSÃO DE APOSENTARIAS E PENSÕES

Durante o exercício de 2021 foram concedidas e homologadas pelo Tribunal de Contas do Estado 19 (dezenove) aposentadorias e 15 pensões, conforme detalhamento abaixo:

Tipo de Benefício	Quantidade
Aposentadoria por tempo de contribuição com proventos integrais	09
Aposentadoria por contribuição e idade, com proventos integrais	02
Aposentadoria voluntária por idade e tempo de contribuição	01
Aposentadoria voluntária por idade com proventos proporcionais	01
Aposentadoria voluntária com proventos integrais	02
Aposentadoria compulsória	01
Aposentadoria por invalidez	03

Beneficiários de pensão por morte	15
-----------------------------------	----



ESTADO DO CEARÁ
PREFEITURA MUNICIPAL DE QUIXERAMOBIM
INSTITUTO DE PREVIDÊNCIA DOS SERVIDORES MUNICIPAIS DE QUIXERAMOBIM- QUIPREV



DA EXECUÇÃO ORÇAMENTÁRIA – RECEITA E DESPESA

A execução orçamentária (Despesas e Receitas) realizadas no decorrer do exercício financeiro de 2021 pelo Instituto de Previdência dos Servidores do Município de Quixeramobim - QUIPREV, demonstraram estar em consonância com o Plano Plurianual (PPA) e Lei de Diretrizes Orçamentárias (LDO) e a Lei Orçamentaria Anual (LOA), bem como com as metas estabelecidas.

DA RECEITA

A arrecadação recebida das contribuições dos servidores ativos lotados nas diversas secretarias e autarquias do poder executivo municipal, totalizaram, R\$ 5.868.155,35 (Cinco milhões, oitocentos e sessenta e oito mil, cento e cinquenta e cinco reais e trinta de cinco centavos).

A arrendação recebida a título de contribuição patronal das diversas secretarias e autarquias do poder executivo municipal, totalizaram 11.474.331,02 (Onze milhões, quatrocentos e setenta e quatro mil, trezentos e trinta um reais e dois centavos).



ESTADO DO CEARÁ
PREFEITURA MUNICIPAL DE QUIXERAMOBIM
INSTITUTO DE PREVIDÊNCIA DOS SERVIDORES MUNICIPAIS DE QUIXERAMOBIM- QUIPREV

Em relação a receitas advindas do poder Legislativo Municipal, não houve arrecadação tendo em vista que o mesmo não possui nenhum servidor em seu quadro pessoal vincula ao Regime Próprio de Previdência do Município.

Todos os funcionários de seu quadro de pessoal, são cargos comissionados e, contribuem para o Regime Geral de Previdência.

BALANCETE DA RECEITA – DATA BASE 31 DE DEZEMBRO DE 2021

DEMONSTRATIVO DA EXECUÇÃO DA RECEITA ORÇAMENTÁRIA
ATÉ DEZEMBRO DE 2021 - Em R\$

Ceará

Governo Municipal de Quixeramobim

Instituto de Previdencia dos Servid. do Municipio

Página : 0001

CÓDIGO DIFERENÇA	DISCRIMINAÇÃO DA RECEITA ORÇADO	ARRECADADO ANTERIOR	ANULADO NESTE MÊS	ARRECADADO NESTE MÊS	ARRECADADO ATÉ ESTE MÊS	
1.0.0.0.00.0.0.00.00.00	Receitas Correntes					
1.2.0.0.00.0.0.00.00.00	Contribuições					
1.2.1.8.01.1.1.00.00.00	CPSSS do Servidor Civil Ativo - Principal	6.000.000,00	4.990.303,61	0,00	877.851,74	5.868.155,35
131.844,65						
1.2.1.8.01.1.2.00.00.00	CPSSS do Servidor Civil Ativo - Multa e juros do principal	20.000,00	0,00	0,00	0,00	0,00
20.000,00						
1.2.1.8.01.4.1.00.00.00	CPSSS de Sentenças Judiciais Servidor Civil Ativo - Principal	15.000,00	0,00	0,00	0,00	0,00
15.000,00						
1.2.1.8.02.1.1.00.00.00	CPSSS Parcelamentos Servidor Civil Ativo - Principal	90.000,00	0,00	0,00	0,00	0,00
90.000,00						
1.2.1.8.02.1.2.00.00.00	CPSSS Parcelamentos Servidor Civil Ativo - Multa e juros do princ	5.000,00	0,00	0,00	0,00	0,00
5.000,00						
	Total de Contribuiçõe	6.130.000,00	4.990.303,61	0,00	877.851,74	5.868.155,35
1.3.0.0.00.0.0.00.00.00	Receita Patrimonial					
1.3.2.1.00.4.1.00.00.00	Remuneração dos Recursos do RPPS - Principal	400.000,00	45.705,20	0,00	20.391,16	66.096,36
333.903,64						
	Total de Receita Patr	400.000,00	45.705,20	0,00	20.391,16	66.096,36
1.9.0.0.00.0.0.00.00.00	Outras Receitas Correntes					
1.9.9.0.03.1.1.00.00.00	Composições financeiras entre RGPS e RPPS - Principal	120.000,00	0,00	0,00	0,00	0,00
120.000,00						
	Total de Outras Recei	120.000,00	0,00	0,00	0,00	0,00
	Total de Receitas Cor	6.650.000,00	5.036.008,81	0,00	898.242,90	5.934.251,71
7.0.0.0.00.0.0.00.00.00	Receitas Correntes					
7.2.0.0.00.0.0.00.00.00	Contribuições					
7.2.1.8.03.1.1.00.00.00	CPSSS Patronal - Servidor Civil Ativo - Principal					



ESTADO DO CEARÁ
PREFEITURA MUNICIPAL DE QUIXERAMOBIM
INSTITUTO DE PREVIDÊNCIA DOS SERVIDORES MUNICIPAIS DE QUIXERAMOBIM- QUIPREV

1.424.331,02	10.050.000,00	9.572.405,81	0,00	1.901.925,21	11.474.331,02	
7.2.1.8.03.1.2.00.00.00	CPSSS Patronal - Servidor Civil Ativo - Multa e juros do princ					
17.000,00	17.000,00	0,00	0,00	0,00	0,00	-
7.2.1.8.04.1.1.00.00.00	CPSSS Patronal - Parcelamentos - Servidor Civil Ativo - Princ.					
1.000.000,00	1.000.000,00	0,00	0,00	0,00	0,00	-
7.2.1.8.04.1.2.00.00.00	CPSSS Patronal - Parcelamentos - Servidor Civil Ativo - Mul.ju					
13.000,00	13.000,00	0,00	0,00	0,00	0,00	-
<hr/>						
Total de Contribuição	11.080.000,00	9.572.405,81	0,00	1.901.925,21	11.474.331,02	
<hr/>						
Total de Receitas Cor	11.080.000,00	9.572.405,81	0,00	1.901.925,21	11.474.331,02	

DEMONSTRATIVO DA EXECUÇÃO DA RECEITA ORÇAMENTÁRIA
ATÉ DEZEMBRO DE 2021 - Em R\$

Ceará
Governou Municipal de Quixeramobim
Instituto de Previdencia dos Servid. do Municipio

Página : 0002

CÓDIGO	DISCRIMINAÇÃO	ARRECADADO	ANULADO	ARRECADADO	ARRECADADO	
DIFERENÇA	DA RECEITA ORÇADO	ANTERIOR	NESTE MÊS	NESTE MÊS	ATÉ ESTE MÊS	
991.0.0.0.00.0.0.00.00.00	Receitas Correntes					
991.3.0.0.00.0.0.00.00.00	Receita Patrimonial					
991.3.2.1.00.4.1.00.00.00	Remuneração dos Recursos do RPPS - Principal					
2.124,68	0,00	-2.124,68	0,00	0,00	-2.124,68	-
<hr/>						
Total de Receita Patr	0,00	-2.124,68	0,00	0,00	-2.124,68	
<hr/>						
Total de Receitas Cor	0,00	-2.124,68	0,00	0,00	-2.124,68	
<hr/>						
TOTAL ORÇAMENTÁRIO	17.730.000,00	14.606.289,94	0,00	2.800.168,11	17.406.458,05	
<hr/>						
EMPREST. B.B - QUIPREV		11.332,80	0,00	944,40	12.277,20	
EMPREST. BRADESCO - QUIPREV		1.035.115,77	0,00	93.947,57	1.129.063,34	
EMPREST. BRADESCO PROMOTORA - QUIPR		1.379,10	0,00	0,00	1.379,10	
EMPRESTIMO C.E.F - QUIPREV		101.414,22	0,00	11.125,43	112.539,65	
FARMACIA - QUIPREV		175.451,99	0,00	15.656,08	191.108,07	
I.N.S.S. - QUIPREV		21.616,25	0,00	3.902,80	25.519,05	
I.P.M. - QUIPREV		3.579,89	0,00	651,20	4.231,09	
I.R.R.F - PF - QUIPREV		95.440,84	0,00	14.718,94	110.159,78	
I.S.S. - QUIPREV		3.509,74	0,00	1.135,94	4.645,68	
M & A SEGUROS - QUIPREV		23.214,98	0,00	1.984,76	25.199,74	
SINDSAUDE - QUIPREV		281,40	0,00	23,45	304,85	
SINDSEQ - QUIPREV		59.970,99	0,00	5.150,38	65.121,37	
<hr/>						
TOTAL EXTRA ORÇAMENTÁRIO		1.532.307,97	0,00	149.240,95	1.681.548,92	
<hr/>						
TOTAL TRANSFERÊNCIAS RECEBIDAS		0,00	0,00	0,00	0,00	
<hr/>						
TOTAL GERAL		16.138.597,91	0,00	2.949.409,06	19.088.006,97	

Quixeramobim, 31 de Dezembro de 2021.



ESTADO DO CEARÁ
PREFEITURA MUNICIPAL DE QUIXERAMOBIM
INSTITUTO DE PREVIDÊNCIA DOS SERVIDORES MUNICIPAIS DE QUIXERAMOBIM- QUIPREV

DA DESPESA

Observou-se que toda a despesa foi previamente empenhada como previsto no Art. 60 da Lei nº 4.320/1964, que estabelece que é vedada a realização de despesa sem prévio empenho.

Os pagamentos são feitos exclusivamente através de transferência bancária, boleto e/ou ordem bancária, excepcionalmente em cheque, sendo que os comprovantes dos pagamentos são arquivados nos processos de despesa.

O arquivamento dos empenhos encontra-se em boa ordem e de fácil localização. Os empenhos pertinentes à folha de pagamento e encargos sociais, estão empenhados em pasta específica. A despesa lançada em cada empenho foi classificada de forma adequada, e as notas de empenho foram assinadas pela autoridade competente e pelos responsáveis pela sua emissão. Fora constatado a inexistência de despesas realizadas sem prévia emissão de empenho. A Ordem de Pagamento de cada empenho encontra-se devidamente assinada pela autoridade competente. As liquidações das despesas foram baseadas em documentos fiscais, constantes na Nota de Empenho correspondente à Despesa, sendo que foi constatado que os mesmos estão assinados pela autoridade competente e foram contabilizados.

DEMONSTRATIVO DA DESPESA – MOVIMENTO DE EMPENHOS

DEMONSTRATIVO DA DESPESA									
ATÉ DEZEMBRO DE 2021 - Em R\$									
Página : 0001									
Ceará					MOVIMENTO ORÇAMENTÁRIO				
Governo Municipal de Quixeramobim									
Instituto de Previdencia dos Servid. do Municipio									
CÓDIGO	FIXADA	CRÉDITOS		ANULAÇÃO DE EMPENHO NO MÊS	EMPENHADA NO MÊS	EMPENHADA ATÉ O MÊS	SALDO ORÇAMENTÁRIO		
		ADICIONAIS	REDUÇÕES						
1601	Inst.de Previdencia dos Serv. Municipio								
16 01. 09 122 0022 2.112	Gerenciamento Administrativo do Regime Próprio de Previdência do Servidor								
3.1.90.04.00	Contratação por tempo determinado								
1430000000	15.000,00	0,00	0,00	0,00	0,00	0,00	15.000,00		
3.1.90.11.00	Vencimentos e vant. fixas pessoal civil								
1430000000	370.000,00	0,00	0,00	1.482,71	0,00	360.517,29	9.482,71		
3.1.90.13.00	Obrigações patronais								
1430000000	70.000,00	0,00	0,00	1.294,55	0,00	63.705,45	6.294,55		
3.1.90.16.00	Outras desp. variáveis pessoal civil								
1430000000	2.000,00	0,00	0,00	0,00	0,00	0,00	2.000,00		
3.1.90.91.00	Sentenças judiciais								
1430000000	40.000,00	0,00	0,00	0,00	0,00	0,00	40.000,00		
3.1.90.94.00	Indenizações e restituições trabalhistas								



ESTADO DO CEARÁ
PREFEITURA MUNICIPAL DE QUIXERAMOBIM
INSTITUTO DE PREVIDÊNCIA DOS SERVIDORES MUNICIPAIS DE QUIXERAMOBIM- QUIPREV

1430000000	2.000,00	0,00	0,00	0,00	0,00	0,00	2.000,00
3.1.91.13.00	Obrigações patronais						
1430000000	15.000,00	0,00	0,00	2.972,36	0,00	9.027,64	5.972,36
3.3.90.14.00	Diárias - civil						
1430000000	3.000,00	0,00	0,00	0,00	0,00	0,00	3.000,00
3.3.90.30.00	Material de consumo						
1430000000	20.000,00	0,00	0,00	0,00	0,00	4.025,85	15.974,15
3.3.90.33.00	Passagens e despesas com locomoção						
1430000000	10.000,00	0,00	0,00	0,00	0,00	0,00	10.000,00
3.3.90.35.00	Serviços de consultoria						
1430000000	20.000,00	0,00	0,00	0,00	0,00	4.000,00	16.000,00
3.3.90.36.00	Outros serv. de terceiros pessoa física						
1430000000	20.000,00	0,00	0,00	0,00	0,00	11.160,15	8.839,85
3.3.90.39.00	Outros serv. de terc. pessoa jurídica						
1430000000	330.000,00	0,00	0,00	6.088,78	226,38	245.127,08	84.872,92
3.3.90.40.00	Serv. tecnologia informação/comunic. PJ						
1430000000	47.000,00	0,00	0,00	0,00	0,00	38.233,07	8.766,93
3.3.90.47.00	Obrigações tributárias e contributivas						
1410000001	100.000,00	0,00	0,00	10.678,71	0,00	59.321,29	40.678,71
3.3.90.91.00	Sentenças judiciais						
1430000000	50.000,00	0,00	0,00	0,00	0,00	0,00	50.000,00
3.3.90.93.00	Indenizações e restituições						
1430000000	5.000,00	0,00	0,00	0,00	0,00	0,00	5.000,00
3.3.91.39.00	Outros serv. de terc. pessoa jurídica						
1430000000	1.000,00	0,00	0,00	0,00	0,00	0,00	1.000,00
4.4.90.52.00	Equipamentos e material permanente						
1430000000	30.000,00	0,00	0,00	0,00	0,00	0,00	30.000,00
<hr/>							
TOTAL 2.112	1.150.000,00	0,00	0,00	22.517,11	226,38	795.117,82	354.882,18
<hr/>							
16 01. 09 272 0022 2.113	Gerenciamento do Sistema de Benefícios P revidenciários						
3.1.90.01.00	Aposentad. RPPS, reserva remun. e reform						
1410000001	11.060.000,00	147.000,00	0,00	0,00	206.252,51	11.206.252,51	747,49

DEMONSTRATIVO DA DESPESA
ATÉ DEZEMBRO DE 2021 - Em R\$

Página : 0002

Ceará
Governo Municipal de Quixeramobim
Instituto de Previdência dos Servid. do Município

MOVIMENTO ORÇAMENTÁRIO

CÓDIGO	FIXADA	CRÉDITOS ADICIONAIS	REDUÇÕES	ANULAÇÃO DE EMPENHO NO MÊS	EMPENHADA NO MÊS	EMPENHADA ATÉ O MÊS	SALDO ORÇAMENTÁRIO
1410000002	120.000,00	0,00	0,00	0,00	0,00	0,00	120.000,00
3.1.90.03.00	Pensões do RPPS e do militar						
1410000001	1.615.000,00	0,00	37.000,00	0,00	77.927,38	1.577.927,38	72,62
3.1.90.05.00	Outros benefic.previd.servidor ou milita						
1410000001	1.950.000,00	0,00	1.803.000,00	0,00	0,00	0,00	147.000,00
<hr/>							
TOTAL 2.113	14.745.000,00	147.000,00	1.840.000,00	0,00	284.179,89	12.784.179,89	267.820,11
<hr/>							
16 01. 99 999 0022 2.114	Reserva Orçamentária do RPPS						
9.9.99.99.00	Reserva de contingência						
1410000001	1.835.000,00	0,00	0,00	0,00	0,00	0,00	1.835.000,00
<hr/>							
TOTAL 2.114	1.835.000,00	0,00	0,00	0,00	0,00	0,00	1.835.000,00
<hr/>							
TOTAL 1601	17.730.000,00	147.000,00	1.840.000,00	22.517,11	284.406,27	13.579.297,71	2.457.702,29

Quixeramobim, 31 de Dezembro de 2021.



ESTADO DO CEARÁ
PREFEITURA MUNICIPAL DE QUIXERAMOBIM
INSTITUTO DE PREVIDÊNCIA DOS SERVIDORES MUNICIPAIS DE QUIXERAMOBIM- QUIPREV

DEMONSTRATIVO DA DESPESA – MOVIMENTO DAS LIQUIDAÇÕES

DEMONSTRATIVO DA EXECUÇÃO DA DESPESA ORÇAMENTÁRIA
ATÉ DEZEMBRO DE 2021 - Em R\$

Página : 0001

Ceará

Governo Municipal de Quixeramobim

MOVIMENTO DAS LIQUIDAÇÕES

Instituto de Previdencia dos Servid. do Municipio

CÓDIGO	EMPENHADA ATÉ O MÊS	ESTORNO DE LIQ. NO MÊS	LIQUIDADO NO MÊS	LIQUIDADO ATÉ O MÊS	EMPENHADA E A LIQUIDAR
1601	Inst.de Previdencia dos Serv. Municipio				
16 01. 09 122 0022 2.112	Gerenciamento Administrativo do Regime P róprio de Previdência do Servidor				
3.1.90.04.00	Contratação por tempo determinado				
1430000000	0,00	0,00	0,00	0,00	0,00
3.1.90.11.00	Vencimentos e vant. fixas pessoal civil				
1430000000	360.517,29	0,00	41.508,46	360.517,29	0,00
3.1.90.13.00	Obrigações patronais				
1430000000	63.705,45	0,00	9.719,05	63.705,45	0,00
3.1.90.16.00	Outras desp. variáveis pessoal civil				
1430000000	0,00	0,00	0,00	0,00	0,00
3.1.90.91.00	Sentenças judiciais				
1430000000	0,00	0,00	0,00	0,00	0,00
3.1.90.94.00	Indenizações e restituições trabalhistas				
1430000000	0,00	0,00	0,00	0,00	0,00
3.1.91.13.00	Obrigações patronais				
1430000000	9.027,64	0,00	1.389,43	9.027,64	0,00
3.3.90.14.00	Diárias - civil				
1430000000	0,00	0,00	0,00	0,00	0,00
3.3.90.30.00	Material de consumo				
1430000000	4.025,85	0,00	0,00	4.025,85	0,00
3.3.90.33.00	Passagens e despesas com locomoção				
1430000000	0,00	0,00	0,00	0,00	0,00
3.3.90.35.00	Serviços de consultoria				
1430000000	4.000,00	0,00	0,00	4.000,00	0,00
3.3.90.36.00	Outros serv. de terceiros pessoa física				
1430000000	11.160,15	0,00	1.977,28	11.160,15	0,00
3.3.90.39.00	Outros serv. de terc. pessoa jurídica				
1430000000	245.127,08	0,00	46.714,49	244.900,70	226,38
3.3.90.40.00	Serv. tecnologia informação/comunic. PJ				
1430000000	38.233,07	0,00	5.530,00	37.972,97	260,10
3.3.90.47.00	Obrigações tributárias e contributivas				
1410000001	59.321,29	0,00	8.982,43	59.321,29	0,00
3.3.90.91.00	Sentenças judiciais				
1430000000	0,00	0,00	0,00	0,00	0,00
3.3.90.93.00	Indenizações e restituições				
1430000000	0,00	0,00	0,00	0,00	0,00
3.3.91.39.00	Outros serv. de terc. pessoa jurídica				
1430000000	0,00	0,00	0,00	0,00	0,00
4.4.90.52.00	Equipamentos e material permanente				
1430000000	0,00	0,00	0,00	0,00	0,00
TOTAL 2.112	795.117,82	0,00	115.821,14	794.631,34	486,48
16 01. 09 272 0022 2.113	Gerenciamento do Sistema de Benefícios P revidenciários				
3.1.90.01.00	Aposentad. RPPS, reserva remun. e reform				
1410000001	11.206.252,51	0,00	1.321.199,41	11.206.252,51	0,00

DEMONSTRATIVO DA EXECUÇÃO DA DESPESA ORÇAMENTÁRIA
ATÉ DEZEMBRO DE 2021 - Em R\$

Página : 0002

Ceará

Governo Municipal de Quixeramobim

MOVIMENTO DAS LIQUIDAÇÕES

Instituto de Previdencia dos Servid. do Municipio

EMPENHADA	ESTORNO DE	LIQUIDADO	LIQUIDADO	EMPENHADA E
-----------	------------	-----------	-----------	-------------



ESTADO DO CEARÁ
PREFEITURA MUNICIPAL DE QUIXERAMOBIM
INSTITUTO DE PREVIDÊNCIA DOS SERVIDORES MUNICIPAIS DE QUIXERAMOBIM- QUIPREV

CÓDIGO	ATÉ O MÊS	LIQ. NO MÊS	NO MÊS	ATÉ O MÊS	A LIQUIDAR
1410000002	0,00	0,00	0,00	0,00	0,00
3.1.90.03.00 Pensões do RPPS e do militar					
1410000001	1.577.927,38	0,00	191.319,40	1.577.927,38	0,00
3.1.90.05.00 Outros benefic.previd.servidor ou milita					
1410000001	0,00	0,00	0,00	0,00	0,00
TOTAL 2.113	12.784.179,89	0,00	1.512.518,81	12.784.179,89	0,00
16 01. 99 999 0022 2.114 Reserva Orçamentária do RPPS					
9.9.99.99.00 Reserva de contingência					
1410000001	0,00	0,00	0,00	0,00	0,00
TOTAL 2.114	0,00	0,00	0,00	0,00	0,00
TOTAL 1601	13.579.297,71	0,00	1.628.339,95	13.578.811,23	486,48

Quixeramobim, 31 de Dezembro de 2021.

DEMONSTRATIVO DA DESPESA – MOVIMENTO FINANCEIRO

DEMONSTRATIVO DA DESPESA
ATÉ DEZEMBRO DE 2021 - Em R\$

Página : 0001

Ceará

Governo Municipal de Quixeramobim
Instituto de Previdencia dos Servid. do Municipio

MOVIMENTO FINANCEIRO

CÓDIGO	EMPENHADA ATÉ O MÊS	ESTORNO DE PAGTO NO MÊS	PAGO NO MÊS	PAGO ATÉ O MÊS	EMPENHADA E A PAGAR
1601 Inst.de Previdencia dos Serv. Municipio					
16 01. 09 122 0022 2.112 Gerenciamento Administrativo do Regime P próprio de Previdência do Servidor					
3.1.90.04.00 Contratação por tempo determinado					
1430000000	0,00	0,00	0,00	0,00	0,00
3.1.90.11.00 Vencimentos e vant. fixas pessoal civil					
1430000000	360.517,29	0,00	41.508,46	360.517,29	0,00
3.1.90.13.00 Obrigações patronais					
1430000000	63.705,45	0,00	9.719,05	63.705,45	0,00
3.1.90.16.00 Outras desp. variáveis pessoal civil					
1430000000	0,00	0,00	0,00	0,00	0,00
3.1.90.91.00 Sentenças judiciais					
1430000000	0,00	0,00	0,00	0,00	0,00
3.1.90.94.00 Indenizações e restituições trabalhistas					
1430000000	0,00	0,00	0,00	0,00	0,00
3.1.91.13.00 Obrigações patronais					
1430000000	9.027,64	0,00	1.389,43	9.027,64	0,00
3.3.90.14.00 Diárias - civil					
1430000000	0,00	0,00	0,00	0,00	0,00
3.3.90.30.00 Material de consumo					
1430000000	4.025,85	0,00	0,00	4.025,85	0,00
3.3.90.33.00 Passagens e despesas com locomoção					
1430000000	0,00	0,00	0,00	0,00	0,00
3.3.90.35.00 Serviços de consultoria					
1430000000	4.000,00	0,00	0,00	4.000,00	0,00
3.3.90.36.00 Outros serv. de terceiros pessoa física					
1430000000	11.160,15	0,00	1.977,28	11.160,15	0,00
3.3.90.39.00 Outros serv. de terc. pessoa jurídica					
1430000000	245.127,08	0,00	55.464,49	244.900,70	226,38
3.3.90.40.00 Serv. tecnologia informação/comunic. PJ					
1430000000	38.233,07	0,00	7.030,00	37.972,97	260,10
3.3.90.47.00 Obrigações tributárias e contributivas					
1410000001	59.321,29	0,00	302,50	50.338,86	8.982,43
3.3.90.91.00 Sentenças judiciais					
1430000000	0,00	0,00	0,00	0,00	0,00



ESTADO DO CEARÁ
PREFEITURA MUNICIPAL DE QUIXERAMOBIM
INSTITUTO DE PREVIDÊNCIA DOS SERVIDORES MUNICIPAIS DE QUIXERAMOBIM- QUIPREV

3.3.90.93.00	Indenizações e restituições					
1430000000		0,00	0,00	0,00	0,00	0,00
3.3.91.39.00	Outros serv. de terc. pessoa juridica					
1430000000		0,00	0,00	0,00	0,00	0,00
4.4.90.52.00	Equipamentos e material permanente					
1430000000		0,00	0,00	0,00	0,00	0,00
<hr/>						
TOTAL 2.112		795.117,82	0,00	117.391,21	785.648,91	9.468,91
<hr/>						
16 01. 09 272 0022 2.113	Gerenciamento do Sistema de Benefícios P revidenciários					
3.1.90.01.00	Aposentad. RPPS, reserva remun. e reform					
1410000001		11.206.252,51	0,00	1.321.199,41	11.206.252,51	0,00

DEMONSTRATIVO DA DESPESA
ATÉ DEZEMBRO DE 2021 - Em R\$

Página : 0002

Ceará

Governo Municipal de Quixeramobim

Instituto de Previdencia dos Servid. do Municipio

MOVIMENTO FINANCEIRO

CÓDIGO	EMPENHADA ATÉ O MÊS	ESTORNO DE PAGTO NO MÊS	PAGO NO MÊS	PAGO ATÉ O MÊS	EMPENHADA E A PAGAR
1410000002	0,00	0,00	0,00	0,00	0,00
3.1.90.03.00	Pensões do RPPS e do militar				
1410000001	1.577.927,38	0,00	191.319,40	1.577.927,38	0,00
3.1.90.05.00	Outros benefic.previd.servidor ou milita				
1410000001	0,00	0,00	0,00	0,00	0,00
<hr/>					
TOTAL 2.113	12.784.179,89	0,00	1.512.518,81	12.784.179,89	0,00
<hr/>					
16 01. 99 999 0022 2.114	Reserva Orçamentária do RPPS				
9.9.99.99.00	Reserva de contingência				
1410000001	0,00	0,00	0,00	0,00	0,00
<hr/>					
TOTAL 2.114	0,00	0,00	0,00	0,00	0,00
<hr/>					
TOTAL 1601	13.579.297,71	0,00	1.629.910,02	13.569.828,80	9.468,91

Quixeramobim, 31 de Dezembro de 2021.

COMPRAS – LICITAÇÕES

A licitação foi o meio encontrado pela Administração Pública, para tornar isonômica a participação de interessados em procedimentos que visam suprir as necessidades dos órgãos públicos acerca dos serviços disponibilizados por pessoas físicas e/ou pessoas jurídicas.

O fundamento principal que reza por esta iniciativa é o artigo. 37, inciso XXI, da Constituição Federal de 1988, no qual determina que as obras, os serviços, compras e alienações devem ocorrer por meio de licitações.



ESTADO DO CEARÁ
PREFEITURA MUNICIPAL DE QUIXERAMOBIM
INSTITUTO DE PREVIDÊNCIA DOS SERVIDORES MUNICIPAIS DE QUIXERAMOBIM- QUIPREV

Para regulamentar o exercício dessa atividade foi então criada a Lei Federal nº 8.666 de 21 de junho de 1993, mais conhecida como Lei de Licitações e Contratos Administrativos.

O objetivo da licitação é contratar a proposta mais vantajosa, primando pelos princípios da legalidade, impessoalidade, igualdade, moralidade e publicidade. Licitar é regra.

PROCESSOS LICITATÓRIOS.

Tipo	Modalidade	Objeto	Empresa	Valor
Serviço	Tomada de Preços 16.002/2021-TP	contratação de serviços técnicos profissionais especializados para realizar assessoria de apoio administrativo na área de gestão administrativa de processos de compras e serviços públicos com acompanhamento na gestão, orientações, capacitações e assessoria aos servidores que atuam nessa área, incluindo o fornecimento e implantação do sistema informatizado com suporte técnico necessário	JOSÉ EDSON DE MELO JUNIOR— EPP	4.700,00 (Mensal)



ESTADO DO CEARÁ
PREFEITURA MUNICIPAL DE QUIXERAMOBIM
INSTITUTO DE PREVIDÊNCIA DOS SERVIDORES MUNICIPAIS DE QUIXERAMOBIM- QUIPREV

		para sua operacionalização, de interesse do instituto de previdência dos servidores do município de Quixeramobim - QUIPREV		
Serviços	Pregão Eletrônico: 16.001/2021-PE	Contratação de empresa para prestação de serviço de licença de uso de sistema informatizado incluindo implantação e treinamento junto ao instituto de previdência dos servidores do município de Quixeramobim - QUIPREV.	ASP – Automação, Serviços e Produtos de Informática Ltda	1.530,00 (Mensal)
Serviços	Tomada de Preços 16.001/2021-TP	Contratação de serviços técnicos especializados de assessoria previdenciária e administrativa junto ao instituto de previdência dos servidores do município de Quixeramobim - QUIPREV.	PACTUS – Serviços, Assessoria e Gestão Pública Eirele	10.500,00 (Mensal)



ESTADO DO CEARÁ
PREFEITURA MUNICIPAL DE QUIXERAMOBIM
INSTITUTO DE PREVIDÊNCIA DOS SERVIDORES MUNICIPAIS DE QUIXERAMOBIM- QUIPREV

CONTRATOS ADITIVADOS.

Serviços	Tomada de Preços 16.002/2018-TP	Contratação de empresa para consultoria e assessoria nas áreas orçamentária, contábil, financeira e patrimonial, visando um amplo gerenciamento das contas públicas, possibilitando o cumprimento das exigências legais, bem como a geração de informações para tomada de decisões, e ainda, o acompanhamento de rotinas inerentes ao tribunal de contas do estado do Ceará/TCE e secretaria do tesouro nacional, no âmbito do instituto de previdência dos servidores do município de Quixeramobim - QUIPREV	ASCONTEC-ASSESSORIA CONTABIL E TECNICA LTDA	R\$ 8.000,00 (Mensal)
----------	------------------------------------	---	---	--------------------------



ESTADO DO CEARÁ
PREFEITURA MUNICIPAL DE QUIXERAMOBIM
INSTITUTO DE PREVIDÊNCIA DOS SERVIDORES MUNICIPAIS DE QUIXERAMOBIM- QUIPREV

Serviço	TOMADA DE PREÇOS 16.002/2019-TP	Contratação de empresa especializada para prestar serviços de assessoria técnica administrativa no setor de recursos humanos incluindo: informações a previdência social- gps, extratos previdenciários, emissão dos relatórios e acompanhamento da certidão conjunta rfb/pgfn, crf, parcelamentos previdenciários e demais práticas no setor, para atender as necessidades do instituto de previdência dos servidores do município de Quixeramobim-QUIPREV.	ABDON PINHEIRO ALVES ME	R\$ 4.700,00 (Mensal)
---------	---------------------------------	--	-------------------------	-----------------------

GESTÃO DE INVESTIMENTOS

Os investimentos realizados pelo gestor de recursos do Instituto de Previdência dos Servidores do Município de Quixeramobim – QUIPREV, com a assessoria do Comitê de Investimentos, obedecem às orientações previstas pela Resolução do Conselho Monetário



ESTADO DO CEARÁ
PREFEITURA MUNICIPAL DE QUIXERAMOBIM
INSTITUTO DE PREVIDÊNCIA DOS SERVIDORES MUNICIPAIS DE QUIXERAMOBIM- QUIPREV

Nacional – CMN nº 3.922/2010, portaria do Ministério da Previdência Social nº 519/2011 e pela Política de Investimento para o ano de 2021.

Nas aplicações obedecem às condições de segurança, rentabilidade, solvência, liquidez e transparência, conforme estabelecido pelo Conselho Monetário Nacional.

As instituições financeiras com credenciamento vigente onde os recursos financeiros estão alocados, são o Banco do Brasil S/A e a Caixa Econômica Federal.

Os recursos financeiros do QUIPREV, estão alocados nos seguintes Fundos de Investimentos:

Caixa Brasil IRF-M 1 TP FI, Caixa Brasil IMA-B 5 TP FI, Caixa Brasil Disponibilidades FI RF e BB Diferenciado FIC Renda Fixa Curto.

A posição da Carteira de Investimentos do Instituto de Previdência dos Servidores do Município de Quixeramobim – QUIPREV, apresenta-se seguinte forma no mês de dezembro de 2021, conforme relatório abaixo:

QUIPREV		Carteira - Janeiro a Dezembro de 2021				
ATIVO	SALDO	CARTEIRA(%)	RESG.	3.922	RETORNO (R\$)	(%)
CAIXA BRASIL IRF-M 1 TP FI...	R\$ 28.379,88	1.29%	D+0	7, I "b"	R\$ 746,32	2,70%
CAIXA BRASIL IMA-B 5 TP FI...	R\$ 100.729,15	4.58%	D+0	7, I "b"	R\$ 4.164,52	4,31%
CAIXA BRASIL DISPONIBILIDADES FI RF	R\$ 151.280,79	6.88%	D+0	7, IV "a"	R\$ 2.974,45	2,72%
BB DIFERENCIADO FIC RENDA FIXA CURTO...	R\$ 1.918.355,14	87.25%	D+0	7, IV "a"	R\$ 56.086,39	2,26%
Total investimentos	R\$ 2.198.744,96	100.00%			R\$ 63.971,68	3,91%
Disponibilidade	R\$ 1.305.674,14	-			-	-
Total patrimônio	R\$ 3.504.419,10	100.00%			-	-



ESTADO DO CEARÁ
PREFEITURA MUNICIPAL DE QUIXERAMOBIM
INSTITUTO DE PREVIDÊNCIA DOS SERVIDORES MUNICIPAIS DE QUIXERAMOBIM- QUIPREV

QUIPREV

Dashboard - Janeiro a Dezembro de 2021

Patrimônio R\$ 3.504.419,10	Rentabilidade Mês Acum. 0,71% 3,91%	Meta Mês Acum. 1,17% 16,00%	Gap Mês Acum. -0,46% -12,09%	VaR 0,11%
--	--	--	--	----------------------------

Evolução do Patrimônio



Comparativo (Rentabilidades | Metas)



QUIPREV

Distribuição - Janeiro a Dezembro de 2021

CLASSE	PERCENTUAL	VALOR	LEG.
Renda Fixa	100,00%	R\$ 2.198.744,96	■
Total	100,00%	R\$ 2.198.744,96	

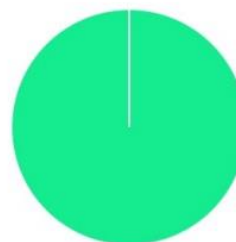

ENQUADRAMENTO	PERCENTUAL	VALOR	LEG.
Artigo 7º, Inciso IV, Alínea "a"	94,13%	R\$ 2.069.635,93	■
Artigo 7º, Inciso I, Alínea " b "	5,87%	R\$ 129.109,03	■
Total	100,00%	R\$ 2.198.744,96	

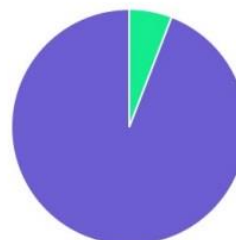



ESTADO DO CEARÁ
PREFEITURA MUNICIPAL DE QUIXERAMOBIM
INSTITUTO DE PREVIDÊNCIA DOS SERVIDORES MUNICIPAIS DE QUIXERAMOBIM- QUIPREV

GESTÃO PREVIDENCIÁRIA

AVALIAÇÃO ATUARIAL

O Relatório Atuarial tem por objetivo apresentar os principais resultados obtidos na reavaliação atuarial do exercício de 2021, data base 31/12/2020, do Regime Próprio de Previdência Social - RPPS do Município de Quixeramobim, no Estado do Ceará, administrado pelo Instituto de Previdência dos Servidores do Município de Quixeramobim - QUIPREV.

O relatório de avaliação cumpre, ainda, as exigências das normas legais pertinentes e vigentes, destacando-se o artigo 40 da Constituição Federal Brasileira e a Lei Federal nº 9.717/98, as normas de atuária aplicáveis a estudos desta natureza para regimes próprios de previdência social estabelecidas na Portaria Nº 464, de 19 de novembro de 2018 e, ainda, a necessidade de informações estabelecidas pelo conteúdo do “Demonstrativo dos Resultados da Avaliação Atuarial – DRAA”, na forma requerida pela Secretaria de Previdência do Ministério da Fazenda.

O cálculo atuarial tem como base: o rol de benefícios do plano; o regime de financiamento e respectivos métodos de custeio estabelecidos na Nota Técnica Atuarial; as premissas atuariais e financeiras, a seguir descritas; a legislação vigente do Ente Federativo ao qual o RPPS está vinculado; e o cadastro e as informações repassadas pelo RPPS.

A avaliação cumpre as exigências das normas legais pertinentes e vigentes na data base do cálculo.

Normas Gerais:

- ✓ Constituição Federal, com a redação dada pelas Emendas Constitucionais nº 20/98, nº 41/03, nº 47/05, nº 70/12, nº 88/15 e nº 103/2019;
- ✓ Lei Complementar no 101, de 4 de maio de 2000;
- ✓ Lei nº 9.717, de 27 de novembro de 1998;



ESTADO DO CEARÁ
PREFEITURA MUNICIPAL DE QUIXERAMOBIM
INSTITUTO DE PREVIDÊNCIA DOS SERVIDORES MUNICIPAIS DE QUIXERAMOBIM- QUIPREV

- ✓ Lei nº 9.796, de 05 de maio de 1999;
- ✓ Lei nº 10.887, de 18 de junho de 2004;
- ✓ Portaria MF Nº 464, de 19 de novembro de 2018;
- ✓ Emenda Constitucional nº 103, de 13 de novembro de 2019;
- ✓ Portaria MF nº. 14.816, de 19 de junho de 2020.

Normas do Ente Federativo:

- ✓ Lei Nº 182, de 17/04/1957;
- ✓ Lei Nº 1, de 11/07/2006;
- ✓ Decreto Nº 4462, de 06/07/2018;
- ✓ Lei Nº 64, de 30/06/2022.



ESTADO DO CEARÁ
PREFEITURA MUNICIPAL DE QUIXERAMOBIM
INSTITUTO DE PREVIDÊNCIA DOS SERVIDORES MUNICIPAIS DE QUIXERAMOBIM- QUIPREV

BALANÇO ATUARIAL - 2021

7.1. BALANÇO ATUARIAL

Todos os valores estão expressos em moeda de 31/12/2020 e foram calculados considerando a taxa real de juros de 5,40% ao ano.

Descrição	Alíquota normal vigente em lei
Alíquota Normal Efetiva (patronal + servidor) (A)	32,47%
Desconto das alíquotas dos benefícios calculados por RS, RCC e taxa de adm. (B)	2,00%
Alíquota Normal por regime de capitalização para apuração dos resultados atuariais (C = A - B)	30,47%

Descrição	Alíquotas vigentes
Ativos Garantidores	629.124,15
Aplicações financeiras + Demais Bens, direitos e ativos	629.124,15
Parcelamentos previdenciários	-
Provisão Matemática Total	330.915.166,37
Provisão Matemática de Benefícios Concedidos	134.871.223,81
Valor Atual dos Benefícios Futuros	134.988.798,36
(-) Valor Atual das Contribuições Futuras (Ente)	-
(-) Valor Atual das Contribuições Futuras (Servidores)	117.574,55
(-) COMPREV	-
Provisão Matemática de Benefícios a Conceder	196.043.942,56
Valor Atual dos Benefícios Futuros	331.928.640,01
(-) Valor Atual das Contribuições Futuras (Ente)	73.128.749,86
(-) Valor Atual das Contribuições Futuras (Servidores)	42.148.099,30
(-) COMPREV	20.607.848,29
Valor Atual do Plano de Amortização	287.551.171,72
Resultado Atuarial	-42.734.870,50
Déficit Atuarial a Equacionar	-330.286.042,22

COMPARAÇÃO COM A BASE DO EXERCÍCIO ANTERIOR

Nesse tópico, os dados disponibilizados para esta avaliação são comparados com os dados informados no DRAA da avaliação anterior.

A modificação no quantitativo populacional no grupo dos Segurados Ativos ocorre por dois motivos: i) por desligamento (exoneração, aposentadoria ou falecimento); e ii) por ingresso de novos servidores. Caso esses movimentos não expliquem a modificação observada no grupo, eventual correção na base cadastral pode ser a explicação.



ESTADO DO CEARÁ
PREFEITURA MUNICIPAL DE QUIXERAMOBIM
INSTITUTO DE PREVIDÊNCIA DOS SERVIDORES MUNICIPAIS DE QUIXERAMOBIM- QUIPREV

Para o grupo dos aposentados, a movimentação populacional é explicada pelas seguintes ocorrências: i) falecimento do atual aposentado; e ii) entrada em aposentadoria do servidor ativo. No segundo caso, o aumento nos aposentados deverá corresponder a igual redução na quantidade de ativos por entrada em aposentadoria.

Por último, o grupo dos pensionistas cresce unicamente quando há o falecimento de um segurado titular, ativo ou aposentado, e decresce com o falecimento do pensionista. O falecimento de segurado ativo ou beneficiário pode gerar um ou mais pensionistas, a depender da quantidade de dependentes desse segurado, ou, em caso oposto, não gerar nenhum novo pensionista caso o segurado falecido não possua dependentes.

A dinâmica de movimentação dos grupos e a contínua melhoria na qualidade da base cadastral podem explicar as variações apontadas.

A tabela a seguir sintetiza as variações observadas nos grupos de segurados entre as bases de dados utilizadas nas duas últimas avaliações.

Ativos	dez/2019	dez/2020	Variação	%
População	1.650	1.959	309	18,73%
Idade na avaliação	42,98	42,31	-0,67	-1,55%
Idade projetada aposentadoria	57,39	57,12	-0,27	-0,47%
Salário de contribuição (R\$)	1.718,99	1.656,90	-62,09	-3,61%
Folha salário de contribuição (R\$)	2.836.336,70	3.245.876,63	409.539,93	14,44%
Aposentados	dez/2019	dez/2020	Variação	%
População	658	653	-5	-0,76%
Idade na avaliação	65,85	67,15	1,30	1,97%
Valor benefício	1.232,42	1.223,83	-8,59	-0,70%
Folha de benefícios	810.931,95	799.159,31	-11.772,64	-1,45%
Pensionistas	dez/2019	dez/2020	Variação	%
População	99	98	-1	-1,01%
Idade na avaliação	71,02	68,43	-2,59	-3,65%
Valor benefício (R\$)	1.097,45	1.189,37	91,91	8,38%
Folha de benefícios (R\$)	108.647,88	116.557,97	7.910,09	7,28%



ESTADO DO CEARÁ
PREFEITURA MUNICIPAL DE QUIXERAMOBIM
INSTITUTO DE PREVIDÊNCIA DOS SERVIDORES MUNICIPAIS DE QUIXERAMOBIM- QUIPREV

ESTATÍSTICAS DOS SEGURADOS ATIVOS

Ativos	Mulheres	Homens	Total
População	1.332	627	1.959
Professores	767	144	911
Não Professores	565	483	1.048
Idade na avaliação	42,97	40,92	42,31
Professores	44,69	40,12	43,97
Não Professores	40,63	41,16	40,87
Idade na admissão	31,05	30,79	30,97
Professores	32,11	31,38	31,99
Não Professores	29,63	30,62	30,08
Idade projetada aposentadoria	54,70	62,26	57,12
Professores	53,34	58,54	54,17
Não Professores	56,55	63,37	59,69
Salário de contribuição (R\$)	1.700,52	1.564,25	1.656,90
Professores	1.803,11	1.769,55	1.797,81
Não Professores	1.561,24	1.503,05	1.534,42
Folha salário de contribuição (R\$)	2.265.091,31	980.785,32	3.245.876,63
Professores	1.382.987,96	254.814,56	1.637.802,52
Não Professores	882.103,35	725.970,76	1.608.074,11

DISTRIBUIÇÃO DOS SEGURADOS ATIVOS POR FAIXA ETÁRIA

Faixa Etária	Mulheres	Homens	Total	%	% Acumulado
até 24 anos	36	37	73	3,73%	3,73%
de 25 a 29 anos	129	92	221	11,28%	15,01%
de 30 a 34 anos	217	115	332	16,95%	31,96%
de 35 a 39 anos	158	103	261	13,32%	45,28%
de 40 a 44 anos	185	73	258	13,17%	58,45%
de 45 a 49 anos	215	49	264	13,48%	71,92%
de 50 a 54 anos	216	57	273	13,94%	85,86%
de 55 a 59 anos	126	52	178	9,09%	94,95%
de 60 a 64 anos	27	23	50	2,55%	97,50%
de 65 a 69 anos	18	15	33	1,68%	99,18%
de 70 a 75 anos	5	11	16	0,82%	100,00%
Total	1.332	627	1.959	-	-

DISTRIBUIÇÃO DOS SEGURADOS ATIVOS POR SALÁRIO DE CONTRIBUIÇÃO

Salário de Contribuição (R\$)	Mulheres	Homens	Total	%	% Acumulado
1.045,00	285	265	550	28,08%	28,08%
1.045,01 - 2.090,00	891	284	1.175	59,98%	88,06%
2.090,01 - 4.180,00	143	63	206	10,52%	98,57%
4.180,01 - 6.101,06	13	15	28	1,43%	100,00%
6.101,07 - 10.450,00	-	-	-	-	100,00%
10.450,01 - 15.675,00	-	-	-	-	100,00%
> 15.675,00	-	-	-	-	100,00%
Total	1.332	627	1.959	-	-



ESTADO DO CEARÁ
PREFEITURA MUNICIPAL DE QUIXERAMOBIM
INSTITUTO DE PREVIDÊNCIA DOS SERVIDORES MUNICIPAIS DE QUIXERAMOBIM- QUIPREV

ESTATÍSTICAS POPULAÇÃO DOS APOSENTADOS

Aposentados	Mulheres	Homens	Total
População	581	72	653
Aposentado programado	496	54	550
Aposentado por invalidez	85	18	103
Idade na avaliação	66,42	73,05	67,15
Aposentado programado	65,67	74,60	66,54
Aposentado por invalidez	70,81	68,41	70,39
Idade na aposentadoria	53,22	60,88	54,07
Aposentado programado	53,90	63,36	54,83
Aposentado por invalidez	49,30	53,45	50,02
Valor benefício	1.223,53	1.226,19	1.223,83
Aposentado programado	1.252,42	1.262,69	1.253,43
Aposentado por invalidez	1.054,95	1.116,70	1.065,74
Folha de benefícios	710.873,29	88.286,02	799.159,31
Aposentado programado	621.202,63	68.185,41	689.388,04
Aposentado por invalidez	89.670,66	20.100,61	109.771,27

DISTRIBUIÇÃO DOS APOSENTADOS POR FAIXA ETÁRIA

Faixa Etária	Mulheres	Homens	Total	%	% Acumulado
até 45 anos	-	-	-	-	-
de 46 até 50 anos	1	-	1	0,15%	0,15%
de 51 até 55 anos	71	3	74	11,33%	11,49%
de 56 até 60 anos	137	5	142	21,75%	33,23%
de 61 até 65 anos	101	10	111	17,00%	50,23%
de 66 até 70 anos	101	16	117	17,92%	68,15%
de 71 até 75 anos	71	11	82	12,56%	80,70%
de 76 até 80 anos	51	10	61	9,34%	90,05%
de 81 até 85 anos	30	12	42	6,43%	96,48%
de 86 até 90 anos	11	4	15	2,30%	98,77%
a partir de 91	7	1	8	1,23%	100,00%
Total	581	72	653	-	-

PENSIONISTAS POR FAIXA ETÁRIA E SEXO

Faixa Etária	Mulheres	Homens	Total	%	% Acumulado
até 18 anos	-	-	-	-	-
de 19 até 21 anos	-	-	-	-	-
de 22 até 40 anos	1	1	2	2,04%	2,04%
de 41 até 45 anos	6	-	6	6,12%	8,16%
de 46 até 50 anos	3	2	5	5,10%	13,27%
de 51 até 55 anos	2	3	5	5,10%	18,37%
de 56 até 60 anos	5	3	8	8,16%	26,53%
de 61 até 65 anos	12	4	16	16,33%	42,86%
de 66 até 70 anos	7	6	13	13,27%	56,12%
de 71 até 75 anos	7	5	12	12,24%	68,37%
a partir de 76	24	7	31	31,63%	100,00%
Total	67	31	98	-	-



ESTADO DO CEARÁ
PREFEITURA MUNICIPAL DE QUIXERAMOBIM
INSTITUTO DE PREVIDÊNCIA DOS SERVIDORES MUNICIPAIS DE QUIXERAMOBIM- QUIPREV

A duração do passivo corresponde à média dos prazos dos fluxos de pagamentos de benefícios do RPPS, líquidos das contribuições dos aposentados e pensionistas, ponderada pelos valores presentes desses fluxos.

Sua metodologia de cálculo está definida no §2º, do Art. 2º da Instrução Normativa da Secretária de Previdência Nº 2, de 21 de dezembro de 2018:

$$\text{DURAÇÃO} = \frac{\sum_{i=1}^N \left[\left(\frac{F_i}{(1 + TA)^{(i-0,5)}} \right) \times (i - 0,5) \right]}{\sum_{i=1}^N \left(\frac{F_i}{(1 + TA)^{(i-0,5)}} \right)}$$

Onde:

- ✓ Fi = somatório dos pagamentos de benefícios de cada plano, líquidos das contribuições dos aposentados e pensionistas, relativos ao i-ésimo prazo;
- ✓ i = prazo, em anos, resultante da diferença entre o ano de ocorrência dos fluxos (Fi) e o ano de cálculo; e
- ✓ TA = a taxa de juros real anual que foi utilizada como taxa de desconto para apuração do valor presente dos fluxos de benefícios e contribuições do RPPS na avaliação atuarial relativa ao exercício anterior;
- ✓ N = prazo máximo, em anos, do fluxo de pagamentos de benefícios.

O comparativo da duração do passivo calculado nessa avaliação com o calculado na avaliação anterior está expresso no quadro abaixo, destacando-se a taxa de juros adotada em cada exercício.

Exercício	Taxa de juros exercício anterior	Duração do passivo (em anos)
2020	6,00%	14,78
2021	5,86%	16,63



ESTADO DO CEARÁ
PREFEITURA MUNICIPAL DE QUIXERAMOBIM
INSTITUTO DE PREVIDÊNCIA DOS SERVIDORES MUNICIPAIS DE QUIXERAMOBIM- QUIPREV

EQUACIONAMENTO DO DÉFICIT ATUARIAL

PRINCIPAIS CAUSAS DO DÉFICIT ATUARIAL

A existência de déficit atuarial pode ser atribuída, principalmente, à inadequação do plano de custeio, em relação tanto ao custo normal quanto ao equacionamento do déficit atuarial, às mudanças nas hipóteses, como taxa real anual de juros atuariais, além de outros ganhos e perdas atuarias.

CENÁRIOS COM AS POSSIBILIDADES DE EQUACIONAMENTO DO DÉFICIT

A Portaria MF nº 464/2018, estabelece que, no caso de a avaliação atuarial de encerramento do exercício apurar déficit atuarial, deverão ser adotadas medidas para o seu equacionamento.

Uma das medidas para equacionamento do déficit é o plano de amortização. O valor do déficit a ser equacionado considerando-se as alíquotas normais vigentes é de R\$ 330.286.042,22.

Como o atual plano de amortização é anterior a Portaria Nº 464/2018, o prazo máximo para amortização do déficit existente, sem considerar o instituto do Limite do Déficit Atuarial - LDA, abaixo descrito, é de 35 anos.

A Instrução Normativa SPREV Nº 7, de 21 de dezembro de 2018, estabelece que poderá ser deduzido do valor do déficit atuarial, apurado na avaliação atuarial, o Limite de Déficit Atuarial - LDA calculado em função da duração do passivo do fluxo de pagamento dos benefícios do RPPS.

Dessa forma, o valor mínimo a ser equacionado pelo RPPS, calculado de acordo com a duração do passivo de 16,6 anos, é de R\$ 281.382.880,75, com o prazo máximo de 33 anos. Assim, a atual norma permite um valor máximo de R\$ 48.903.161,47, o LDA, não equacionado, equivalente a 14,81% do déficit atuarial apurado.



ESTADO DO CEARÁ
PREFEITURA MUNICIPAL DE QUIXERAMOBIM
INSTITUTO DE PREVIDÊNCIA DOS SERVIDORES MUNICIPAIS DE QUIXERAMOBIM- QUIPREV

DEMONSTRATIVO DE INFORMAÇÕES PREVIDENCIÁRIAS E REPASSES – DIPR

A partir do mês de janeiro de 2014 o Extrato Previdenciário dos RPPS no Sistema CADPREV do MPS passou a exigir o envio do Demonstrativo de Informações Previdenciárias e Repasses – DIPR.

A periodicidade do envio do DIPR é bimestral, O DIPR deverá ser enviado até o último dia do mês seguinte ao encerramento de cada bimestre.

Como se pode observar na imagem abaixo, capturada do sistema CADPREV, o Demonstrativo de Informações Previdenciárias e Repasses – DIPR, referente ao ano de 2021 foram todos enviados

Consultar Demonstrativo de Informações Previdenciárias e Repasses - DIPR
Os campos precedidos com asterisco(*) são de preenchimento obrigatório.

Dados da Consulta

* Ente: Bimestre:

Exercício:

Demonstrativos de Informações Previdenciárias e Repasse												
Exercício	Bimestre	Histórico de Retificações	Assinatura Digital	Detalhar Assinaturas	Visualizar Declaração de Veracidade Digitalizada	Visualizar Relatório de Entrada de Dados (PDF)	Visualizar Relatório de Entrada de Dados (XLS)	Visualizar Relatório de Irregularidades (PDF)	Visualizar Relatório de Contribuições Detalhado (PDF)	Visualizar Relatório de Contribuições Detalhado (XLS)	Visualizar Declaração de Veracidade	Visualizar DIPR (PDF)
2021	Novembro/Dezembro											
2021	Setembro/Octubre											
2021	Julho/Agosto											
2021	Maior/June											
2021	Março/Abril											
2021	Janeiro/February											

DEMONSTRATIVO DAS APLICAÇÕES E INVESTIMENTOS DE RECURSOS - DAIR

O Demonstrativo das Aplicações e Investimentos de Recursos (DAIR) é um documento que apresenta mensalmente as informações sobre as carteiras de investimentos do RPPS.

A partir do mês de julho de 2017 o Extrato Previdenciário dos RPPS no Sistema CADPREV do MPS passou a exigir o envio do Demonstrativo de Aplicações e Investimentos de Recursos– DAIR.

A periodicidade do envio do DAIR é mensal, o DAIR deverá ser enviado até o último dia do mês seguinte ao encerramento do mês anterior.

Como se pode observar na imagem abaixo, capturada do sistema CADPREV, o Demonstrativo das Aplicações e Investimentos de Recursos (DAIR), referente ao ano de 2021 foram todos enviados ao sistema CADPREV.



ESTADO DO CEARÁ
PREFEITURA MUNICIPAL DE QUIXERAMOBIM
INSTITUTO DE PREVIDÊNCIA DOS SERVIDORES MUNICIPAIS DE QUIXERAMOBIM- QUIPREV

Dados da Consulta

Exercício: 2021
Mês: <Todos>
* Ente: Quixeramobim
Tipo de Demonstrativo: Demonstrativo de Aplicações e Investimentos dos Recursos - DAIR
Finalidade: <Todos>
Data da Posição da Carteira:
Data Envio Inicial:
Situação: <Todos>
Nome do Usuário:
CPF do Usuário:

Data Envio Final:

Lista de Arquivos Enviados											
CPF do Usuário	Nome do Usuário	Exercício	Mês	Finalidade	CNPJ do Ente	UF do Ente	Ente	Data da Posição	Data de Envio	Nome do Arquivo	Situação
224.116.743-68	FRANCISCO ANTONIO CAETANO DE CASTRO	2021	Dezembro	DAIR - Encerramento do Mês	07.744.303/0001-68	CE	Município de Quixeramobim	31/12/2021	11:20:13		Processado com Sucesso
224.116.743-68	FRANCISCO ANTONIO CAETANO DE CASTRO	2021	Novembro	DAIR - Encerramento do Mês	07.744.303/0001-68	CE	Município de Quixeramobim	30/11/2021	11:14:31		Processado com Sucesso
224.116.743-68	FRANCISCO ANTONIO CAETANO DE CASTRO	2021	Outubro	DAIR - Encerramento do Mês	07.744.303/0001-68	CE	Município de Quixeramobim	31/10/2021	11:10:22	11:11:01	Processado com Sucesso
224.116.743-68	FRANCISCO ANTONIO CAETANO DE CASTRO	2021	Setembro	DAIR - Encerramento do Mês	07.744.303/0001-68	CE	Município de Quixeramobim	30/09/2021	11:10:22	11:07:20	Processado com Sucesso
224.116.743-68	FRANCISCO ANTONIO CAETANO DE CASTRO	2021	Agosto	DAIR - Encerramento do Mês	07.744.303/0001-68	CE	Município de Quixeramobim	31/08/2021	11:10:22	11:03:00	Processado com Sucesso
224.116.743-68	FRANCISCO ANTONIO CAETANO DE CASTRO	2021	Julho	DAIR - Encerramento do Mês	07.744.303/0001-68	CE	Município de Quixeramobim	31/07/2021	11:10:22	11:00:35	Processado com Sucesso
224.116.743-68	FRANCISCO ANTONIO CAETANO DE CASTRO	2021	Junho	DAIR - Encerramento do Mês	07.744.303/0001-68	CE	Município de Quixeramobim	30/06/2021	11:10:22	10:51:55	Processado com Sucesso
224.116.743-68	FRANCISCO ANTONIO CAETANO DE CASTRO	2021	Maior	DAIR - Encerramento do Mês	07.744.303/0001-68	CE	Município de Quixeramobim	31/05/2021	11:10:22	10:49:43	Processado com Sucesso
224.116.743-68	FRANCISCO ANTONIO CAETANO DE CASTRO	2021	Abril	DAIR - Encerramento do Mês	07.744.303/0001-68	CE	Município de Quixeramobim	30/04/2021	11:10:22	10:46:57	Processado com Sucesso
224.116.743-68	FRANCISCO ANTONIO CAETANO DE CASTRO	2021	Março	DAIR - Encerramento do Mês	07.744.303/0001-68	CE	Município de Quixeramobim	31/03/2021	11:10:22	10:43:47	Processado com Sucesso
224.116.743-68	FRANCISCO ANTONIO CAETANO DE CASTRO	2021	Fevereiro	DAIR - Encerramento do Mês	07.744.303/0001-68	CE	Município de Quixeramobim	28/02/2021	11:10:22	10:41:20	Processado com Sucesso
224.116.743-68	FRANCISCO ANTONIO CAETANO DE CASTRO	2021	Janeiro	DAIR - Encerramento do Mês	07.744.303/0001-68	CE	Município de Quixeramobim	31/01/2021	11:10:22	10:38:37	Processado com Sucesso

CONTROLE INTERNO

O Controle Interno encontra seus fundamentos nos artigos, 31, 70 e 74 da Constituição Federal, artigo 59 da Lei de Responsabilidade Fiscal-LRF, Instrução Normativa nº 01/2017, Art. 9º, II, de 27 de abril de 2017 do Tribunal de Contas do Estado e, no Artigo 2º da Lei Complementar 027/2017 do município de Quixeramobim.

O Sistema de Controle Interno consiste em um conjunto de procedimentos estabelecidos por uma coordenação central de Controladoria, que no município de Quixeramobim e disciplinado pela Lei Complementar nº 027/2017. No contexto da Administração Pública, todas as suas práticas são direcionadas para alcançar um melhor desempenho do Controle Interno.

Esse órgão é de extrema importância para promover uma gestão municipal transparente, tanto que sua atuação é garantida pela Constituição Federal e pelas Constituições Estaduais.



ESTADO DO CEARÁ
PREFEITURA MUNICIPAL DE QUIXERAMOBIM
INSTITUTO DE PREVIDÊNCIA DOS SERVIDORES MUNICIPAIS DE QUIXERAMOBIM- QUIPREV

É por intermédio da Controladoria que a administração realiza a prestação de contas à sociedade e aos órgãos competentes, informando sobre os gastos públicos, o cumprimento das leis e a utilização de diferentes recursos públicos.

Os princípios fundamentais do controle interno na gestão pública são diretrizes que norteiam as ações e as atividades dos órgãos de controle interno, buscando assegurar a qualidade e a efetividade do controle.

O Controle Interno, tem um servidor nomeado através da portaria nº 010.001/2021, de 04 de janeiro de 2021, designada pelo Gestor do QUIPREV.

CONTROLE DE FROTA E COMBUSTÍVEL

O Instituto de Previdência dos Servidores do Município de Quixeramobim não possui nenhum veículo próprio ou locado, portanto, não se faz necessário a elaboração de nenhum tipo de relatório em relação a esse tópico.

O ALMOXARIFADO

O Almojarifado é o local destinado à guarda, localização, segurança e preservação do material adquirido, adequado à sua natureza, sendo o local destinado à guarda e conservação de materiais, em recinto coberto ou não, adequado à sua natureza, tendo a função de destinar espaços onde permanecerá cada item aguardando a necessidade do seu uso, ficando sua localização e disposição interna acondicionados à política geral de estoques.

O responsável pelo Almojarifado deve possuir alto grau de honestidade, lealdade, confiança e disciplina.

O objetivo fim do almojarifado é suprir as necessidades operacionais dos setores integrantes da estrutura organizacional do Instituto de Previdência dos Servidores do Município de Quixeramobim.

A organização funcional de um Almojarifado pode ser resumida utilizando-se de suas principais atribuições, sendo:

- ✓ Receber para guarda e proteção os materiais adquiridos do fornecedor;



ESTADO DO CEARÁ
PREFEITURA MUNICIPAL DE QUIXERAMOBIM
INSTITUTO DE PREVIDÊNCIA DOS SERVIDORES MUNICIPAIS DE QUIXERAMOBIM- QUIPREV

- ✓ Entregar os materiais aos seus usuários mediante requisições autorizadas;
- ✓ Manter atualizados os registros necessários.

No transcorrer do exercício de 2021 foi feito o acompanhamento de toda a movimentação do fluxo de entrada e saída de materiais no almoxarifado, obtendo assim o seguinte resultado demonstrado abaixo nos relatórios de saída e entrada no almoxarifado.

RELATÓRIO DE SAÍDA DE MATERIAIS.

Ceará
Governo Municipal de Quixeramobim

RELAÇÃO DE SAÍDA DE MATERIAIS
NO PERÍODO DE 01/01/2021 ATÉ 31/12/2021

Página: 0001

Item	Descrição	Quant.	Valor
ALMOXARIFADO: 001 - ALMOXARIFADO QUIPREV			
GRUPO : BENS DE CONSUMO			
SUBGRUPO : Gêneros alimentícios			
Baixa : S Doação : S Combustiv : Transferência : S Dev Fornec: S Peças veic: S Deterioração : S Inventário: S			
Subgrupo : 07 Gêneros alimentícios			
058375	Açúcar tipo cristal, embalagem saco plástico transparente atóxico, inviolável.	17,000	61,20
058374	Café puro da região torrado e moído, acondicionado em pacote aluminizado	10,000	59,50
Total Subgrupo : 07 Gêneros alimentícios			120,70
Subgrupo : 16 Material de expediente			
028243	Borracha ponteira, para lápis grafite	2,000	0,50
048355	CANETA MARCA TEXTO	9,000	17,55
008135	CLIPES 2/0 C/100 UNID	1,000	2,43
038286	CORRETIVO LIQUIDO	2,000	5,70
028246	Caneta esferográfica azul	19,000	19,00
028248	Caneta esferográfica preta	4,000	4,00
058361	Caneta marca texto, para grifar e marcar, ponta facetada, na cor amarela fluores	5,000	9,75
048345	Clipes nº6/0, c/50und	1,000	2,90
005415	ENVELOPE A4	27,000	9,45
007615	EXTRATOR DE GRAMPO	2,000	4,50
038287	FITA ADESIVA TRANSPARENTE 12MMX10M	2,000	1,70
058364	Fita krafite gomada crespado uso geral 50x50, marrom	2,000	79,80
004782	GRAMPEADOR	2,000	125,80
038288	GRAMPO 26/6 C/5000	2,000	12,70
038290	LIGA ELASTICA Nº 18 - AMARELA 100G	1,000	4,25
004862	LIVRO DE PROTOCOLO	2,000	27,80
007022	Lapis	3,000	1,05
058366	Liga elástica (Elástico) nº 18 standard na cor amarela, com capacidade para envio	2,000	9,90
048356	PAPEL OFICIO	4,000	91,60
004781	PASTA AZ	15,000	163,50
008144	PASTA CLASSIFICADORA C/10UND	15,000	716,07
004865	PASTA SUSPENSA	11,000	24,20
058367	Papel ofício tamanho A4 210x297 75g, c/ 500 folhas cada resma.	17,000	389,30
000044	TESOURA	1,000	13,90
028254	pasta ofício transparente com abas e elástico	5,000	23,25



ESTADO DO CEARÁ
PREFEITURA MUNICIPAL DE QUIXERAMOBIM
INSTITUTO DE PREVIDÊNCIA DOS SERVIDORES MUNICIPAIS DE QUIXERAMOBIM- QUIPREV

Total Subgrupo : 16 Material de expediente 1.760,60

Subgrupo : 17 Suprimentos de informática

058373 Teclado padrão abnt2, com fio USB, cor p 1,000 34,90
reto, Multimídia

Total Subgrupo : 17 Suprimentos de informática 34,90

Ceará

RELAÇÃO DE SAÍDA DE MATERIAIS

Governo Municipal de Quixeramobim

NO PERÍODO DE 01/01/2021 ATÉ 31/12/2021

Página: 0002

ALMOXARIFADO: 001 - ALMOXARIFADO QUIPREV

Baixa

: S

Doação

: S

Combustiv :

GRUPO : BENS DE CONSUMO

Transferência : S

Dev Fornecc: S

Peças veic: S

SUBGRUPO : Material de copa e cozinha

Deterioração : S

Inventário: S

Item	Descrição	Quant.	Valor
------	-----------	--------	-------

Subgrupo : 21 Material de copa e cozinha

028239 COPO DESCARTÁVEL PARA ÁGUA 180 ML - PACO 3,000 14,85
TE COM 100 UNIDADE

028238 COPO PARA CAFÉ 50 ML - PACOTE COM 100 UN 3,000 4,66
IDADE

058377 Copo plástico descartável p/ água, 180 m 3,000 14,85
l, branco, pacotes de 100 unidades cada.

038330 FÓSFORO MAÇO C/ 10 CX. 1,000 2,70

058378 Fósforo, palitos de madeira, maço com 10 1,000 2,70
caixinhas contendo 40 palitos cada

018207 PANO DE PRATO EM ALGODAO 1,000 3,55

Total Subgrupo : 21 Material de copa e cozinha 43,31

Subgrupo : 22 Material de limpeza e higienização

048346 ACIDO MURIATICO 1000ML 1,000 3,60

048347 AGUA SANITARIA 1000ML 2,000 4,00

048348 ALCOOL GEL 1000ML 1,000 28,40

058380 Água sanitária, frasco resistente e com 4,000 8,00
capacidade de 1000 ml, prazo de validade

058381 Álcool GEL 92,8 (65) - uso doméstico fra 4,000 59,60
sco c/ 5000 ml e com selo do INMETRO

048350 DESINFETANTE 1000ML 3,000 20,85

048351 DETERGENTE 500ML 2,000 3,70

058383 Desinfetante, com fórmula eficiente que 2,000 13,20
mata germes e bactérias, várias fragrânc

058384 Detergente líquido para louças, biodegra 10,000 17,50
dável, aromas variados, em embalagem res

005962 ESPONJA DE AÇO 1,000 1,25

007012 ESPONJA DUPLA FACE 2,000 1,60

058385 Esponja para limpeza dupla face, sendo u 3,000 2,40
ma face em feltro abrasivo e a outra

004806 FLANELA 1,000 3,25

058392 Flanela ouro, 90% algodão, tamanho mínim 1,000 3,65
o 28cm x 38cm, prazo de validade mínima

048349 ODORIZADOR DE AMBIENTES 360ML 2,000 19,80

058382 Odorizador de ambientes, spray perfumes 1,000 10,90
variados, frasco com 360 ml.

028237 PAPEL HIGIENIO - PACOTE COM 4 ROLOS 9,000 35,10

058393 Papel Higiênico / Pacote com 4 rolos 7,000 34,30

058391 Rodo tamanho grande medindo 30 cm, com c 1,000 6,90
abo rosável revestido em plástico, encai

048357 SABÃO EM PÓ 2,000 6,70

048352 SACO P/ LIXO 100L PCT 05 UNIDADES 3,000 8,40

048353 SACO P/ LIXO 30L PCT 10 UNIDADES 5,000 14,00

058386 Sabão em pó, podendo ser usados em todos 4,000 19,20
os tipos de tecido, acondicionados em e



ESTADO DO CEARÁ
PREFEITURA MUNICIPAL DE QUIXERAMOBIM
INSTITUTO DE PREVIDÊNCIA DOS SERVIDORES MUNICIPAIS DE QUIXERAMOBIM- QUIPREV

058373	Teclado padrão abnt2, com fio USB, cor p reto, Multimídia	2,0000	69,80
058369	Tinta similar para impressora ecotank Am arelo 65ml	3,0000	269,70
058368	Tinta similar para impressora ecotank Bl ack 1L	3,0000	269,70
058370	Tinta similar para impressora ecotank Ci ano 65ml	3,0000	269,70
058371	Tinta similar para impressora ecotank Ma genta 65ml	3,0000	269,70

Total Subgrupo : 17 Suprimentos de informática 1.180,40

Subgrupo : 21 Material de copa e cozinha

058376	Coador de café, material tecido, tamanho aprox. 19 cm de diâmetro	1,0000	2,90
058377	Copo plástico descartável p/ água, 180 m	15,0000	74,25

Ceará
Governo Municipal de Quixeramobim

RELAÇÃO DE ENTRADA DE MATERIAIS
NO PERÍODO DE 01/01/2021 ATÉ 31/12/2021

Página: 0002

.
GRUPO : BENS DE CONSUMO
SUBGRUPO : TODOS

Implantação : S
Compra : S
Doação : S

Transferência: S
Devolução : S
Inventário : S

Peças veic: S

ALMOXARIFADO: 001 - ALMOXARIFADO QUIPREV

Item	Descrição	Quant.	Valor R\$
058378	1, branco, pacotes de 100 unidades cada. Fósforo, palitos de madeira, maço com 10 caixinhas contendo 40 palitos cada	1,0000	2,70
058379	Pano de prato, material algodão, comprim ento 68 cm, largura 40 cm, cor branca.	2,0000	6,00

Total Subgrupo : 21 Material de copa e cozinha 85,85

Subgrupo : 22 Material de limpeza e higienização

048346	ACIDO MURIATICO 1000ML	10,0000	36,00
058380	Água sanitária, frasco resistente e com capacidade de 1000 ml, prazo de validade	10,0000	20,00
058381	Álcool GEL 92,8 (65) - uso doméstico fra sco c/ 5000 ml e com selo do INMETRO	5,0000	74,50
058383	Desinfetante, com fórmula eficiente que mata germes e bactérias, várias fragrânc	10,0000	66,00
058384	Detergente líquido para louças, biodegra dável, aromas variados, em embalagem res	10,0000	17,50
058385	Esponja para limpeza dupla face, sendo u ma face em feltro abrasivo e a outra	10,0000	8,00
058392	Flanela ouro, 90% algodão, tamanho mínim o 28cm x 38cm, prazo de validade mínima	2,0000	7,30
058382	Odorizador de ambientes, spray perfumes variados, frasco com 360 ml.	3,0000	32,70
058390	Pano para limpeza de chão pct com 03 uni d em algodão	2,0000	20,40
058393	Papel Higiênico / Pacote com 4 rolos	25,0000	122,50
058391	Rodo tamanho grande medindo 30 cm, com c abo rosável revestido em plástico, encai	1,0000	6,90
058386	Sabão em pó, podendo ser usados em todos os tipos de tecido, acondicionados em e	10,0000	48,00
058387	Saco para lixo 100 litros pct com 05 uni d	15,0000	42,00
058388	Saco para lixo 30 litros pct com 10 unid	20,0000	56,00
058389	Vassoura em nylon com cabo rosável reve	2,0000	21,00



ESTADO DO CEARÁ
PREFEITURA MUNICIPAL DE QUIXERAMOBIM
INSTITUTO DE PREVIDÊNCIA DOS SERVIDORES MUNICIPAIS DE QUIXERAMOBIM- QUIPREV

tido em plástico, encaixe plástico resis	
Total Subgrupo : 22 Material de limpeza e higienização	578,80
Total Almojarifado 001 - ALMOXARIFADO QUIPREV	4.025,85
Total geral _____	4.025,85

DO PATRIMONIO

O patrimônio público é um conjunto de bens, direitos e obrigações que são de propriedade do Estado ou de suas instituições. Esses bens estão destinados a atender às necessidades da população e, por isso, precisam ser bem cuidados e gerenciados.

O controle patrimonial é uma forma de garantir que esses bens sejam usados da melhor forma possível e que não haja desperdício ou mau uso. Esse controle pode ser feito pelo Estado ou por uma empresa privada contratada para isso.

Para fazer um bom controle patrimonial público, é importante ter um cadastro atualizado dos bens, saber quem os está usando e para quê, além de monitorar o seu estado de conservação. Também é importante estabelecer regras claras sobre o uso dos bens e punir aqueles que as descumprirem.

O controle patrimonial é a gestão do patrimônio de uma organização, visando à proteção e à maximização do seu valor. O controle patrimonial inclui a identificação, o registro e a avaliação dos bens da organização, bem como o controle das entradas e saídas de bens.

Não houve a aquisição de bens patrimoniais no exercício 2021, portanto, não se faz necessário a apresentação de nenhum tipo de relatório em relação a esse tópico.

DEMONSTRATIVO DA TAXA DE ADMINISTRAÇÃO

O QUIPREV poderá utilizar até 2% (dois por cento) do valor total da renumeração dos servidores ativos e inativos, dos proventos e pensões pagos aos segurados e beneficiários do Regime Próprio de Previdência Social, no exercício anterior, para as suas despesas administrativas; previstas no § 3º do art. 17 da Portaria 4.992 de 05 de fevereiro de 1999, do Ministério da Previdência e, Assistência Social – MPAS e, Art. 110 da Lei



ESTADO DO CEARÁ
PREFEITURA MUNICIPAL DE QUIXERAMOBIM
INSTITUTO DE PREVIDÊNCIA DOS SERVIDORES MUNICIPAIS DE QUIXERAMOBIM- QUIPREV

Complementar 001/2006 de 11 de julho de 2006, com exceção na recuperação de créditos para o Instituto, ficando o repasse sob responsabilidade dos patrocinadores.

O teto previsto de gastos com despesas de custeio do QUIPREV para o exercício de 2021 é R\$ 1.460.679,02 (Um milhão, quatrocentos e sessenta mil, seiscentos e setenta e nove reais e dois centavos).

A despesa de custeio do QUIPREV no exercício de 2021 foi de R\$ 735.310,05 (Setecentos e trinta e cinco mil, trezentos e dez reais e cinco centavos).

DEMONSTRATIVO DO CÁLCULO DA TAXA DE ADMINISTRAÇÃO

COMP.	REFERÊNCIAS	REM. BRUTA
jan/21	ATIVO	R\$ 4.049.839,56
jan/21	APOSENTADO	R\$ 832.352,00
jan/21	PENSIONISTA	R\$ 102.082,81
jan/21	SERVIDOR - UG	R\$ 2.932,71
jan/21	AMTQ	R\$ 83.854,32
jan/21	SAAE	R\$ 45.098,79
fev/21	ATIVO	R\$ 4.044.385,83
fev/21	APOSENTADO	R\$ 874.976,24
fev/21	PENSIONISTA	R\$ 106.646,19
fev/21	SERVIDOR - UG	R\$ 2.961,20
fev/21	AMTQ	R\$ 87.874,75
fev/21	SAAE	R\$ 46.904,45
mar/21	ATIVO	R\$ 4.517.898,82
mar/21	APOSENTADO	R\$ 852.811,24
mar/21	PENSIONISTA	R\$ 106.181,27
mar/21	SERVIDOR - UG	R\$ 2.961,20
mar/21	AMTQ	R\$ 95.142,67
mar/21	SAAE	R\$ 47.038,05
abr/21	ATIVO	R\$ 4.529.665,63
abr/21	APOSENTADO	R\$ 853.084,04
abr/21	PENSIONISTA	R\$ 106.965,27
abr/21	SERVIDOR - UG	R\$ 2.961,20
abr/21	AMTQ	R\$ 92.664,43
abr/21	SAAE	R\$ 44.513,84
mai/21	ATIVO	R\$ 4.345.363,11



ESTADO DO CEARÁ
PREFEITURA MUNICIPAL DE QUIXERAMOBIM
INSTITUTO DE PREVIDÊNCIA DOS SERVIDORES MUNICIPAIS DE QUIXERAMOBIM- QUIPREV

mai/21	APOSENTADO	R\$	857.673,22
mai/21	PENSIONISTA	R\$	108.849,27
mai/21	SERVIDOR - UG	R\$	2.961,20
mai/21	AMTQ	R\$	101.592,68
mai/21	SAAE	R\$	49.128,06
jun/21	ATIVO	R\$	5.412.540,98
jun/21	APOSENTADO	R\$	856.220,10
jun/21	PENSIONISTA	R\$	115.615,26
jun/21	SERVIDOR - UG	R\$	2.961,20
jun/21	AMTQ	R\$	93.452,09
jun/21	SAAE	R\$	51.106,97
jul/21	ATIVO	R\$	4.101.945,04
jul/21	APOSENTADO	R\$	853.454,04
jul/21	PENSIONISTA	R\$	117.659,83
jul/21	SERVIDOR - UG	R\$	2.961,20
jul/21	AMTQ	R\$	93.959,37
jul/21	SAAE	R\$	48.824,91
ago/21	ATIVO	R\$	4.657.438,34
ago/21	APOSENTADO	R\$	853.454,04
ago/21	PENSIONISTA	R\$	131.567,83
ago/21	SERVIDOR - UG	R\$	2.961,20
ago/21	AMTQ	R\$	95.035,10
ago/21	SAAE	R\$	47.503,57
set/21	ATIVO	R\$	4.691.132,82
set/21	APOSENTADO	R\$	869.042,61
set/21	PENSIONISTA	R\$	122.494,08
set/21	SERVIDOR - UG	R\$	2.961,20
set/21	AMTQ	R\$	97.282,77
set/21	SAAE	R\$	50.797,00
out/21	ATIVO	R\$	4.647.013,89
out/21	APOSENTADO	R\$	867.757,55
out/21	PENSIONISTA	R\$	125.013,75
out/21	SERVIDOR - UG	R\$	2.961,20
out/21	AMTQ	R\$	97.373,16
out/21	SAAE	R\$	47.920,48
nov/21	ATIVO	R\$	4.654.275,23
nov/21	APOSENTADO	R\$	887.067,36
nov/21	PENSIONISTA	R\$	181.919,72
nov/21	SERVIDOR - UG	R\$	2.961,20



ESTADO DO CEARÁ
PREFEITURA MUNICIPAL DE QUIXERAMOBIM
INSTITUTO DE PREVIDÊNCIA DOS SERVIDORES MUNICIPAIS DE QUIXERAMOBIM- QUIPREV

nov/21	AMTQ	R\$	72.251,11
nov/21	SAAE	R\$	49.317,45
dez/21	ATIVO	R\$	4.552.409,46
dez/21	APOSENTADO	R\$	887.067,36
dez/21	PENSIONISTA	R\$	129.817,58
dez/21	SERVIDOR - UG	R\$	2.961,20
dez/21	AMTQ	R\$	71.360,86
dez/21	SAAE	R\$	50.887,40
dec.13°	ATIVO	R\$	4.222.107,76
dec.13°	APOSENTADO	R\$	857.418,68
dec.13°	PENSIONISTA	R\$	115.464,44
dec.13°	SERVIDOR - UG	R\$	2.958,83
dec.13°	AMTQ	R\$	89.436,89
dec.13°	SAAE	R\$	46.493,07
	TOTAL	R\$	73.033.951,23
	TX ADM 2%	R\$	1.460.679,02

CANAIS DE ATENDIMENTO

A assistência ao público desempenha um papel essencial, pois envolve o primeiro contato entre o servidor ativo ou inativo, o pensionista e o órgão.

É nesse primeiro contato que o RPPS deve solidificar sua imagem institucional e fortalecer o elo de confiança com o segurado.

O QUIPREV se empenha em garantir um atendimento efetivo, acolhendo as demandas do segurado e proporcionando o tratamento adequado as demandas no menor tempo possível, pois o RPPS valoriza o bem-estar de seus segurados.

Formas de Atendimento:

- ✓ Por e-mail: quiprev@quixeramobim.ce.gov.br
- ✓ Por telefone: (88) 3441-3212
- ✓ Ouvidoria: <https://quiprev.quixeramobim.ce.gov.br/ouvidoria>
- ✓ e-Sic: Serviço de Informações ao Cidadão
- ✓ Presencial: Rua Desembargador Américo Militão, 67 - Centro – C.E.P: 63800-000 - Quixeramobim/CE.



ESTADO DO CEARÁ
PREFEITURA MUNICIPAL DE QUIXERAMOBIM
INSTITUTO DE PREVIDÊNCIA DOS SERVIDORES MUNICIPAIS DE QUIXERAMOBIM- QUIPREV

OUVIDORIA

Criadas com o objetivo de permitir a participação dos cidadãos e fortalecer o controle social sobre as instituições públicas, as ouvidorias públicas têm como função promover e assegurar os direitos de cidadania por meio do diálogo e da prestação de contas.

Exercendo papel de orientação, recebimento de reclamações e denúncias, a Ouvidoria atua na resolução de conflitos entre o cidadão e a instituição, embasando sua atuação nos princípios éticos, eficiência, confidencialidade, boa-fé, imparcialidade, contraditório e transparência nas relações entre o Estado e a sociedade.

Quando usar a ouvidoria:

A Ouvidoria do QUIPREV poderá ser acessada para o encaminhamento de sugestões, denúncias e agradecimentos/elogios em 1ª instância ou, ainda, de reclamações, solicitações e dúvidas não solucionadas através dos canais de atendimento convencionais.

A Ouvidoria e o Serviço de Informação ao Cidadão, e-Sic, tem um servidor nomeado através da portaria nº 010.002/2021, de 04 de janeiro de 2021, designada pelo Gestor do QUIPREV, responsável pelo atendimento da demanda encaminhada através dos diversos canais oferecidos aos cidadãos.

- ✓ Atendimento telefônico: (88) 3441-3212
- ✓ Meio eletrônico: <https://quiprev.quixeramobim.ce.gov.br/ouvidoria>
- ✓ Por e-mail: quiprev@quixeramobim.ce.gov.br
- ✓ Atendimento presencial:
- ✓ Rua Desembargador Américo Militão, 67 – Centro – Quixeramobim-CE
- ✓ Atendimento telefônico e presencial é feito no horário de 08:00 às 14:00 Hrs, de segunda a sexta-feira.



ESTADO DO CEARÁ
PREFEITURA MUNICIPAL DE QUIXERAMOBIM
INSTITUTO DE PREVIDÊNCIA DOS SERVIDORES MUNICIPAIS DE QUIXERAMOBIM- QUIPREV

JURÍDICO

O Instituto de Previdência dos Servidores do Município de Quixeramobim – QUIPREV, possui em seu quadro de pessoal um Assessor Jurídico, que atua em demandas judiciais tanto em fase de conhecimento como em de execução, além de emitir pareceres em processos administrativos, como aposentarias, pensões e licitações e dispensas.

- ✓ O mesmo também é o responsável por representar o QUIPREV, perante a Justiça Estadual, Federal e Trabalhista;
- ✓ Realizar revisão de processos de aposentadorias e pensões à medida que forem emitidas novas normas pela Secretaria da Previdência, Tribunal de Contas do Estado e/ou Legislação Municipal;
- ✓ Analisar e acompanhar às diligências oriundas do TCE/CE, da Secretaria de Previdência, Ministério Público e Beneficiários do RPPS, providenciando respostas;
- ✓ Representar o QUIPREV perante os processos de aposentadoria que tramitam no Tribunal de Contas do Estado do Ceará;
- ✓ Avaliar a legalidade e possibilidade de concessão e revisão de benefícios previdenciários;
- ✓ Acompanhar a Diretoria Executiva em quaisquer dúvidas que surgirem pertinentes a gestão do RPPS;

IMAGEM INSTITUCIONAL – SITE DO QUIPREV

O objetivo principal do portal de comunicação é unificar as informações, adequadas a todas as exigências da Lei de Acesso à Informação (LAI) com tecnologia responsiva, e possibilitando maior destaque aos serviços essenciais do QUIPREV.

Com uma linguagem mais didática, o site prioriza a navegabilidade pelas seções mais acessadas, inclusive por meio de smartphones, reduzindo o número de cliques necessários para chegar às informações.

O site pode ser acessado pelo endereço eletrônico, <https://quiprev.quixeramobim.ce.gov.br>, onde estão disponíveis informações institucionais,



ESTADO DO CEARÁ
PREFEITURA MUNICIPAL DE QUIXERAMOBIM
INSTITUTO DE PREVIDÊNCIA DOS SERVIDORES MUNICIPAIS DE QUIXERAMOBIM- QUIPREV

transparência, consulta a processos administrativos, serviços online, locais e horários de atendimento ao público, informações da gestão previdenciária, investimentos, gestão de pessoas, regimento interno, código de ética, certidões negativas, informações sobre os conselhos, calendário de pagamento, contracheque online, leis, portarias, decretos, relatórios diversos.

CONSIDERAÇÕES FINAIS

O presente relatório buscou retratar de forma sucinta as atividades do Instituto de Previdência dos Servidores do Município de Quixeramobim – QUIPREV, e com isso atender aos ditames da Constituição Federal no tocante a publicidade e por decorrência demonstrar o empenho da atual equipe do QUIPREV com a governança corporativa, democrática e transparente.

Assim, poderão todos segurados e o público em geral de forma clara e objetiva acompanhar o trabalho realizado pela gestão Instituto de Previdência dos Servidores do Município de Quixeramobim – QUIPREV.

FRANCISCO ANTONIO CAETANO DE CASTRO
PRESIDENTE DO QUIPREV